

MILANO

P N E U S

RECURSO ADMINISTRATIVO

MUNICÍPIO DE TAQUARI - RS

EDITAL PREGÃO ELETRÔNICO 013/2023

A empresa **MILANO COMERCIO DE PNEUMATICOS LDTA**, inscrita no CNPJ sob o nº 36.097.231/0001-02, situada à Rua João Carlos Marinho, nº 25, Bortolon, Xanxerê/SC, por intermédio de sua administradora, a Sra. Edite Terezinha Moretto Bombassaro, portadora da Carteira de Identidade nº 178.976-4 e do CPF nº 516.757.819-15, vêm respeitosamente apresentar:

RECURSO PARA O ITEM 3 DO PREGÃO ELETRÔNICO Nº 013/2023

Do fato: O pneu ofertado pelas empresas classificadas em 1º, 2º, 3º, 4º, 5º, 6º e 7º lugar no item 3, não atendem a exigência do edital que solicita pneus com no mínimo 20.1 mm de profundidade de sulcos. (O fato pode ser comprovado com os catálogos emitidos pelos próprios fabricantes, divulgado em seus sites de vendas).

Descrição do item 3 (**grifo do edital**):

Item 3- PNEU 100X20 R20, liso radial, misto liso, dianteira para estradas pavimentadas, 146/143K, **profundidade mínima de 20.1mm.**

O modelo de pneu cotado pelas empresas 1ª, 4ª, 5ª e 6ª colocadas é o DPLUS - D841 (conforme resultado da licitação, imagem em anexo I). Este modelo de pneu possui apenas 15.5 mm de profundidade de sulcos. Sabe-se que quanto menos profundidade de sulcos, menos borracha existe na banda de rodagem do pneu. Por consequência há um desgaste prematuro quando comparado ao pneu solicitado pelos municípios.

Prospecto do pneu cotado pelas empresas ZEUS COMERCIAL, MULTI COMÉRCIO DE PNEUS, SANJU PNEUS, RODAMAX COMÉRCIO DE PNEUS:

MILANO

P N E U S

DPLUS

TRUCK & BUS TIRE

D841

ĐẶC ĐIỂM

- + Chịu tải cao và chống cắt chém tốt
- + Thiết kế tăng cường phù hợp cho tất cả các vị trí
- + Thoát nước và tản nhiệt tốt

SPECIFICATIONS

- + High loadability and improve cut resistance
- + Advance tire design, suitable for all positions
- + Good heat dissipation and well drainage



Qui cách	Kiểu hoa	Số lốp bố	Kiểu lốp	Vành	Kích thước lốp bơm hơi (Dimension data)		Bán kính tĩnh	Chiều sâu hoa	Rộng mặt chạy	Áp lực bơm (Inflation pressure)		Tải trọng (Max Load)		Chỉ số tải / Chỉ số tốc độ
					ĐK ngoài ±2%	Đông hông lốp ±4%				Lốp đơn	Lốp đôi	Lốp đơn	Lốp đôi	
Size	Pattern	PR	Type	Standard rim	Overall Diameter ±2% (mm)	Section Width ±4% (mm)	Static Loaded Radius (mm)	Tread Depth (mm)	Tread Width (mm)	Single kPa/psi	Dual kPa/psi	Single kg/lbs	Dual kg/lbs	Load Index / Speed Index
10.00R20	D841	18	TT	7.50VX20	1054	271	489	15.5	216	930/135	930/135	3250/7160	3000/6610	149/146/K

(**Important:** O catálogo esta em chinês e inglês. Portanto a nomenclatura **Tread Depth** – tradução: profundidade de sulcos).

Este catálogo foi retirado junto ao site fabricante do pneu na página 19 do arquivo PDF, onde encontra-se o modelo D841 cotado pela empresa.

MILANO

P N E U S

<https://drc.com.vn/public/uploads/1645589717->

[Digital%20catalog%20Dplus%20Radial%209.11.21%20\(lan%202\).pdf](#)

A empresa 2ª colocada (VAGNER DE OLIVEIRA PADILHA) não especificou o modelo do pneu, apenas a marca (WESTLAKE). No lugar do modelo a empresa descreveu a medida (1000R20 liso misto) conforme anexo I. Descumprindo o item 7.1.2 do edital e impossibilitando a conferência exata das características do pneu ofertado. Desta forma, em análise ao catálogo de TODOS os pneus lisos mistos da fabricante westlake, nenhum pneu possui 20.1 mm de sulcos. Conforme catálogo disponível no link abaixo:

<https://acrobat.adobe.com/id/urn:aaid:sc:VA6C2:7bcab261-ea55-4d3d-bcb4-5e44e955e3ec>

O modelo de pneu cotado pela empresa 3ª colocada (LAGB ACESSÓRIOS) é o WESTLAKE – CR926 (conforme resultado da licitação, imagem em anexo I). Este modelo de pneu possui apenas 16 mm de profundidade de sulcos. Sabe-se que quanto menos profundidade de sulcos, menos borracha existe na banda de rodagem do pneu. Por consequência há um desgaste prematuro quando comparado ao pneu solicitado pelos municípios.

Prospecto do pneu cotado pela 3ª colocada:

O modelo CR926 encontra-se na página 16 do PDF:

<https://acrobat.adobe.com/id/urn:aaid:sc:VA6C2:7bcab261-ea55-4d3d-bcb4-5e44e955e3ec>

MILANO

P N E U S

WEST LAKE
PNEUS

CR926+

● : Recomendado

● : Disponível

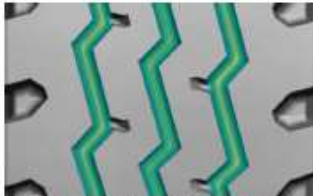

3 sulcos circunferenciais garantem boa estabilidade direcional, desgaste regular e conforto ao dirigir



Lâmina profundas proporcionam boa estabilidade de tração/frenagem e precisão nas manobras em pistas secas e molhadas

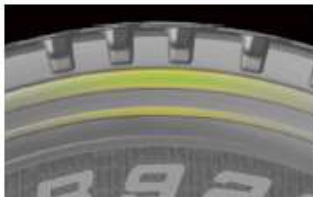

Parede lateral reforçada protege a carcaça dos pneus contra avarias acidentais comuns do serviço misto.



Medida	LR / PR	Índice de Carga	Profundidade do Sulco (mm)	Roda Padrão	Diâmetro Externo (mm)	Largura da Nominal Seção (mm)	Capacidade de carga máxima			
							Simples		Duplo	
							(kg)	(psi)	(kg)	(psi)
● 8,25R20	H/16	139/137K	15,0	6,5	974	236	2430	135	2300	135
● 9,00R20	H/16	144/142K	15,5	7,0	1019	259	2800	130	2650	130
● 10,00R20	H/16	146/143K	16,0	7,5	1054	278	3000	120	2725	120
● 10,00R20	J/18	149/146J	16,0	7,5	1054	278	3250	135	3000	135
● 11,00R20	J/18	152/149K	16,0	8,0	1085	293	3550	135	3250	135
● 12,00R20	J/18	154/151K	17,5	8,5	1125	315	3750	120	3450	120
● 12,00R20	L/20	156/153J	17,5	8,5	1125	315	4000	131	3650	131
● 11R22.5	H/16	148/145L	15,5	8,25	1054	279	3150	123	2900	123
● 12R22.5	J/18	152/149L	16,0	9,00	1085	300	3550	135	3250	135

● Made in China

O modelo de pneu cotado pela empresa 7ª colocada (SC COMÉRCIO DE PNEUS) é o MAGNUM - MGM12 (conforme resultado da licitação, imagem em anexo I). Este modelo de pneu não foi encontrado no site da fabricante (<https://magnumtires.com.br/produtos/>) nem mesmo no catálogo fornecido por ela: <https://acrobat.adobe.com/id/urn:aaid:sc:VA6C2:3c362e78-90e5-491a-ad9e-064cde4b1594>

Desta forma, impossibilitando a conferência das características do produto. Assim solicitamos à administração que faça as devidas diligências junto a licitante.

Neste sentido como princípio específico da licitação, tem-se a vinculação ao instrumento convocatório. O instrumento, em regra, é o edital que deve definir tudo que é importante para o certame, ainda importante destacar que a vinculação da Administração e dos participantes aos estritos termos do edital de convocação da licitação é exigência expressa do art. 41 da Lei nº 8.666/1993. Esse artigo veda à Administração o descumprimento das normas e condições do edital.

A exclusão das referidas empresas é medida que se impõe, como forma de salvaguardar a ordem natural deste certame e mais, preservar os interesses legítimos da própria administração pública, a qual não pode ficar refém destas empresas quanto ao fornecimento dos produtos de características diferentes e qualidade inferior ao exigido.

Do pedido: Após o exposto, requer, primeiramente, o recebimento do presente recurso, com a atribuição de efeito suspensivo, por força do artigo 109, §2º da Lei 8.666/1993, para, em sede de julgamento de mérito, ser dado TOTAL PROVIMENTO, para fins de:

a). Ser reconhecida a inadequação da proposta apresentada pelas empresas acima citadas, especialmente por não atender aos requisitos mínimos exigidos dos produtos no item 3, fato que culmina na invalidação da proposta e conseqüente exclusão da pretensas licitantes.

b) Realizar diligências referente a 7ª colocada, aceitando apenas catálogo emitido pelo fabricante, que possa ser conferido em site oficial. Tendo em vista que muitos catálogos adulterados circulam em licitações.

MILANO

P N E U S

c). Reclassificação e habilitação da empresa subsequente (MILANO COMERCIO DE PNEUS) que atende aos termos do edital.

Xanxerê, 25 de julho de 2023.

[36.097.231/0001-02]
**MILANO COMÉRCIO DE
PNEUMÁTICOS LTDA**
Rua João Carlos Marinho, Nº 25
Bairro Bortolon - Cep 89.820-000
[XANXERÊ - SC]

Edite T. Moretto Bombassaro

Edite T. Moretto Bombassaro
Administradora
CPF: 516.757.819-15
Milano Comércio de Pneumáticos LTDA

MILANO

P N E U S

Anexo I

Esta imagem refere-se as propostas apresentadas na licitação, podendo ser obtido junto ao site do portal de compras públicas no processo supracitado.

Expõe-se esta imagem afim de comprovar o modelo de pneu cotado pelas empresas no item 3.



A autenticidade do documento pode ser verificada no site <https://validaarquivo.portaldecompraspublicas.com.br>
Documento gerado eletronicamente no Portal de Compras Públicas em 25/07/2023 às 10:11:24.
Código verificador: 5E7E01



0003 - PNEU 100X20 R20, liso radial , misto liso, dianteira para estradas pavimentadas, 146/143K, profundidade mínima de 20.1 mm. | Valor de Referência: 1.718,91

Fornecedor	CNPJ/CPF	Valor Unitario	Quantidade	Modelo	Marca/ Fabricante	Tipo	LC 123/2006
ZEUS COMERCIAL EIRELI	34.840.358/0001-44	R\$ 1.571,00	200	D841	DPLUS/DANANG RUBBER JOIN STOCK COMPANY	Ltda/Eireli	Não
45.751.072 VAGNER DE OLIVEIRA PADILHA	45.751.072/0001-09	R\$ 1.654,00	200	"PNEU 100X20 R20, liso radial, misto lis	WESTLAKE	ME	Sim
Lagb Acessórios e Peças Ltda	02.678.428/0001-13	R\$ 1.689,00	200	CR926	WESTLAKE	Ltda/Eireli	Não
MULTI COMERCIO DE PNEUS LTDA	50.108.526/0001-68	R\$ 1.718,91	200	D841	DPLUS	ME	Sim
SANJU PNEUS LTDA	49.825.223/0001-87	R\$ 1.718,91	200	10.00R20 149/146k 18PR DPLUS D841	DPLUS/DANANG RUBBER JOIN STOCK COMPANY	ME	Sim
RODAMAX COMERCIO DE PNEUS LUBRIFICANTES E ACESSORIOS LTDA ME	20.519.809/0001-31	R\$ 1.800,00	200	1000R20 - D841 149/146K 18PR LISO MISTO	D'PLUS/DANANG RUBBER JOIN STOCK COMPANY	ME	Sim
SC COMERCIO DE PNEUS LTDA	37.952.262/0001-66	R\$ 1.890,00	200	MGM12	MAGNUM/MAGNUM TIRE	EMAIS	Não
MILANO COMERCIO DE PNEUMATICOS LTDA	36.097.231/0001-02	R\$ 2.390,00	200	Armor Max MSS	GOODYEAR	Ltda/Eireli	Sim
BELLENZIER PNEUS LTDA	73.730.129/0016-05	R\$ 2.399,00	200	ON OFF	SESTANTE	Ltda/Eireli	Não
Modelo Pneus Ltda	94.510.682/0001-26	R\$ 2.499,00	200	ARMOR MAX MSS 146/143K LISO MISTO 20,1MM	GOODYEAR/Goodyear do Brasil S/A	Ltda/Eireli	Não

Anexo II

Essa imagem refere-se ao catálogo do pneu cotado por nossa empresa, para comprovar que atendemos integralmente ao descritivo solicitado no item 3.

29/09/2020

Armor Max MSS



Armor Max MSS

O máximo em resistência em eixos direcionais e livres no serviço misto

 Misto

10.00R20 - Especificações para 122986:

Peso do pneu	DIÂMETRO TOTAL	Índice de carga montagem simples	Índice de carga montagem dupla	Profundidade de sulco (mm)	Capacidade de carga	Carga máxima montagem simples	Pressão de ar montagem simples	Carga máxima dupla	Inflação Dupla
61.86	1060.00	146	143	20.1	H	3000	120	2725	120

<https://pneuscaminhao.goodyear.com.br/all-sizes-specs?ph=01010453132&addr=&lat=&lng=&>

1/2

Disponível em: <https://pneuscaminhao.goodyear.com.br/all-sizes-specs/armor-max-mss?&addr=&lat=&lng=&>

Para obter o catálogo completo, clicar em impressão amigável.