

Assunto: **Solicitação de cotação para obra emergencial em razão da inundações na Escola Timóteo Junqueira dos Santos, Município de Taquari**
De: Secretaria Municipal de Planejamento <planejamento@taquari.rs.gov.br>
Para: <jefferson30sarmiento@gmail.com>
Data: 18/05/2024 11:27



- Prancha 03_Timóteo Junqueira_Projeto de Reforma.pdf(~501 KB)
- Prancha 04_Timóteo Junqueira_Projeto de Reforma.pdf(~527 KB)
- Termo de Referência - Timóteo Junqueira Rede Elétrica.docx(~3.9 MB)
- BDI.pdf(~40 KB)
- Composições Reforma Timóteo_R00.pdf(~402 KB)
- Cronograma_Timóteo Junqueira_Projeto de Reforma.pdf(~582 KB)
- Encargos Sociais.pdf(~460 KB)
- Memorial Descritivo Timóteo R00.pdf(~801 KB)
- Orçamento Reforma Timóteo_R00.pdf(~46 KB)
- Planilha EditávelExcel.xlsx(~62 KB)
- Prancha 01_Timóteo Junqueira_Projeto de Reforma.pdf(~498 KB)
- Prancha 02_Timóteo Junqueira_Projeto de Reforma.pdf(~529 KB)

Prezados,

CONSIDERANDO,

A necessidade urgente de retomada das aulas;

Que o Município de Taquari declarou Estado de Calamidade Pública, conforme Decreto Municipal nº 4.757/2024;

Decreto Estadual nº 57.600/2024, publicado em 05/05/2024, reiterado pelo Decreto nº 57.603/2024 publicado na mesma data em 2ª edição;

Governo Federal, por meio da Portaria nº 1.379/2024, publicada em 05/05/2024;

Obra por dispensa de licitação em caráter emergencial em razão do Estado de Calamidade Pública, de reforma por empreitada global com o fornecimento de materiais e mão-de-obra para a substituição do telhado, substituição do forro, troca de portas, substituição de vasos sanitários, piso da cozinha e pintura interna para atender a demanda da Escola Municipal Timóteo Junqueira dos Santos.

Cotações devem ser enviadas em prazo máximo de 24 horas.

Os valores de cada item devem OBRIGATORIAMENTE ser iguais ou inferiores ao da planilha orçamentária de referência, sob pena da desconsideração da cotação.

Documentos em Anexo.

Coordenadas escolas (-29.757255840729667, -51.89361725185782)

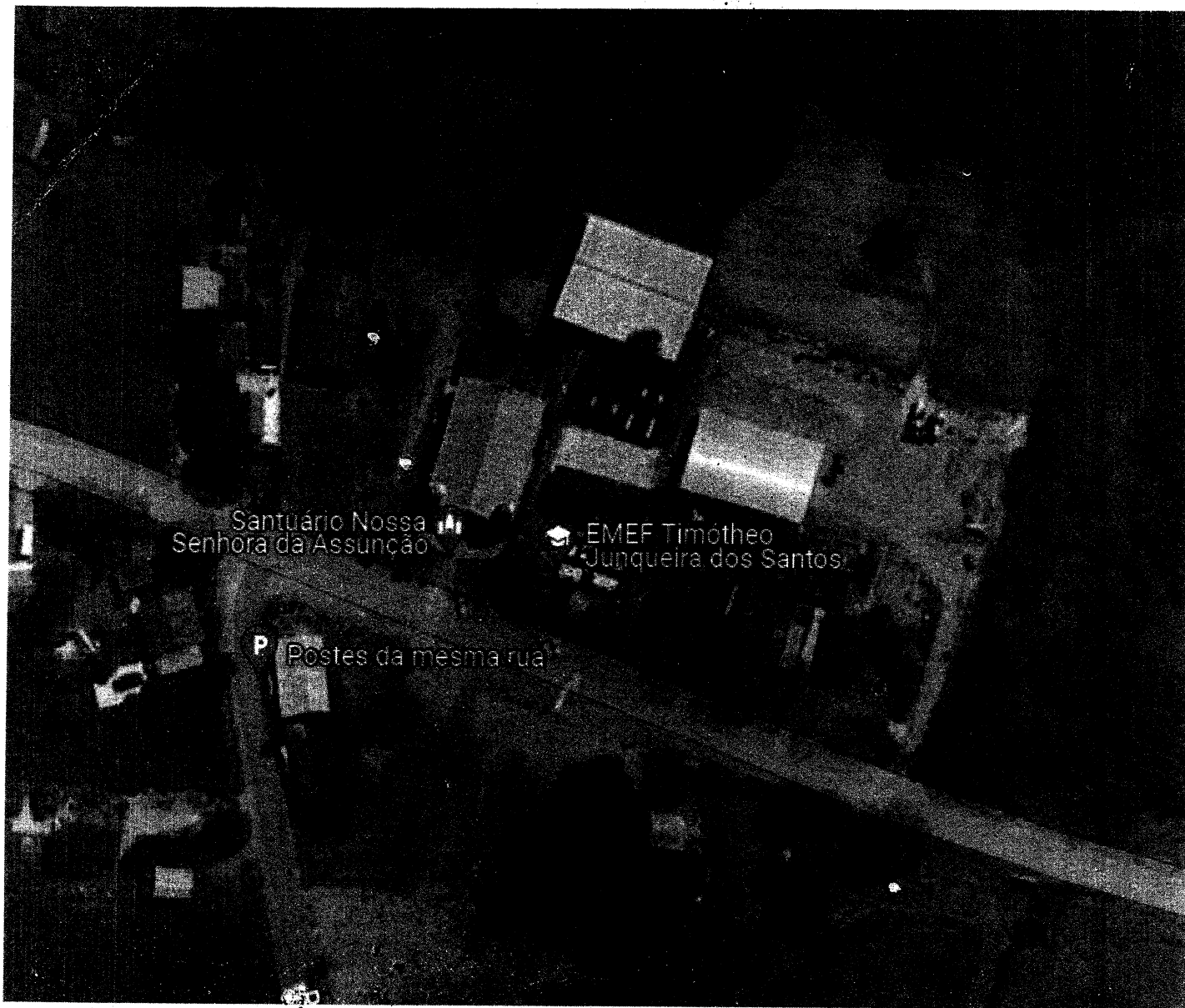

Endereço: VRS 868, Taquari-RS

--
Atenciosamente,
Secretaria Municipal de Planejamento
Município de Taquari
51-3653-6267
51-3653-6272

Assunto **Re: Solicitação de cotação para obra emergencial em razão da inundações na Escola Timótheo Junqueira dos Santos, Município de Taquari**

De Jefferson Sarmiento <jefferson30sarmiento@gmail.com>

Para Secretaria Municipal de Planejamento <planejamento@taquari.rs.gov.br>

Data 19/05/2024 21:05



- Orçamento Taquari pdf.pdf(~47 KB)
- Orçamento Taquari 0111.xlsx(~66 KB)

Segue o orçamento Madeireira Sarmiento.

Em sáb., 18 de mai. de 2024 às 11:28, Secretaria Municipal de Planejamento <planejamento@taquari.rs.gov.br> escreveu:

Prezados,

CONSIDERANDO,

A necessidade urgente de retomada das aulas;

Que o Município de Taquari declarou Estado de Calamidade Pública, conforme Decreto Municipal nº 4.757/2024;

Decreto Estadual nº 57.600/2024, publicado em 05/05/2024, reiterado pelo Decreto nº 57.603/2024 publicado na mesma data em 2º edição;

Governo Federal, por meio da Portaria nº 1.379/2024, publicada em 05/05/2024;

Obra por dispensa de licitação em caráter emergencial em razão do Estado de Calamidade Pública, de reforma por empreitada global com o fornecimento de materiais e mão-de-obra para a substituição do telhado, substituição do forro, troca de portas, substituição de vasos sanitários, piso da cozinha e pintura interna para atender a demanda da Escola Municipal Timótheo Junqueira dos Santos.

Cotações devem ser enviadas em prazo máximo de 24 horas.

Os valores de cada item devem OBRIGATORIAMENTE ser iguais ou inferiores ao da planilha orçamentária de referência, sob pena da desconsideração da cotação.

Documentos em Anexo.

Coordenadas escolas (-29.757255840729687, -51.89361725185782)

Endereço: VRS 868, Taquari-RS

--
Atenciosamente,
Secretaria Municipal de Planejamento
Município de Taquari
51-3653-6267
51-3653-6272



nício de Taquari / RS
 direco: VRS 868, S/N
 ra: REFORMA EMERGENCIAL DA EMEF TIMÓTHEO JUNQUEIRA DOS
 JAPI data base -Março/2024- Sem Desoneração
 cargos Sociais: 69,79%(Mensalista) 112,88%(Horista)

BDI 20,34%

Item/Descrição	Qty.	Un	R\$ Unitário (sem BDI)			R\$ Unitário (com BDI)			R\$ Total M. Obra	R\$ Total Material	Código SINAPI
			Material	M. Obra	Total	Material	M. Obra	Total			
DEMOLIÇÕES											
REMOÇÃO DE TELHAS, DE FIBROCIMENTO, METÁLICA E CERÂMICA, DE FORMA MANUAL, SEM REAPROVEITAMENTO. AF_09/2023	515,00	M2	R\$ 0,77	R\$ 2,57	R\$ 3,34	R\$ 0,92	R\$ 3,08	R\$ 4,00	R\$ 473,80	R\$ 1.586,20	97647
REMOÇÃO DE TRAMA DE MADEIRA PARA COBERTURA, DE FORMA MANUAL, SEM REAPROVEITAMENTO. AF_09/2023	515,00	M2	R\$ 1,72	R\$ 5,50	R\$ 7,22	R\$ 2,06	R\$ 6,61	R\$ 8,67	R\$ 1.060,90	R\$ 3.404,15	97650
REMOÇÃO DE FORROS DE DRYWALL, PVC E FIBROMINERAL, DE FORMA MANUAL, SEM REAPROVEITAMENTO. AF_09/2023	205,45	M2	R\$ 0,40	R\$ 1,57	R\$ 2,10	R\$ 0,48	R\$ 1,88	R\$ 2,36	R\$ 98,50	R\$ 386,15	97640
REMOÇÃO DE PORTAS, DE FORMA MANUAL, SEM REAPROVEITAMENTO. AF_09/2023	31,91	M2	R\$ 2,15	R\$ 6,83	R\$ 8,98	R\$ 2,58	R\$ 8,20	R\$ 10,78	R\$ 82,32	R\$ 261,66	97644
DEMOLIÇÃO DE REVESTIMENTO CERÂMICO, DE FORMA MANUAL, SEM REAPROVEITAMENTO	29,75	M2	R\$ 5,25	R\$ 16,30	R\$ 21,55	R\$ 6,30	R\$ 19,56	R\$ 25,86	R\$ 187,42	R\$ 581,91	97633
REMOÇÃO DE LOUÇAS, DE FORMA MANUAL, SEM REAPROVEITAMENTO. AF_09/2023	6	UNID.	R\$ 2,78	R\$ 9,40	R\$ 12,18	R\$ 3,33	R\$ 11,28	R\$ 14,61	R\$ 19,98	R\$ 67,68	97663
CARGA, MANOBRAS E DESCARGA DE ENTULHO EM CAMINHÃO BASCULANTE 6 M ³ - CARGA COM ESCAVADEIRA HIDRAULICA (CACAMBA) DE 0,80 M ³ / 111 HP) E DESCARGA LIVRE (UNIDADE: M3). AF_07/2020	124,87	M3	R\$ 7,30	R\$ 1,68	R\$ 8,98	R\$ 8,76	R\$ 2,01	R\$ 10,77	R\$ 1.093,00	R\$ 250,84	100981
Total de DEMOLIÇÕES									R\$ 3.015,92	R\$ 6.538,59	R\$ 9.554,51
COBERTURA											
TRAMA DE MADEIRA COMPOSTA POR TERÇAS PARA TELHADOS DE ATÉ 2 ÁGUAS PARA TELHA ONDULADA DE FIBROCIMENTO, METÁLICA, PLÁSTICA OU TERMOACÚSTICA, INCLUSO TRANSPORTE VERTICAL. AF_07/2019	515,00	M2	R\$ 11,10	R\$ 3,60	R\$ 14,70	R\$ 13,32	R\$ 4,32	R\$ 17,64	R\$ 7.570,00	R\$ 2.224,80	92543
TELHAMENTO COM TELHA ONDULADA DE FIBROCIMENTO E = 6 MM, COM RECOBRIMENTO LATERAL DE 1/4 DE ONDA PARA TELHADO COM INCLINAÇÃO MÁXIMA DE 10°. COM ATÉ 2 ÁGUAS, INCLUSO ICAMENTO. AF_07/2019	515,00	M2	R\$ 43,60	R\$ 5,27	R\$ 48,87	R\$ 52,32	R\$ 6,32	R\$ 58,64	R\$ 26.944,00	R\$ 3.254,80	94210
CUMEEIRA PARA TELHA DE FIBROCIMENTO ONDULADA E = 6 MM, INCLUSO ACESSÓRIOS DE FIXAÇÃO E ICAMENTO. AF_07/2019	47,00	M	R\$ 76,67	R\$ 2,33	R\$ 79,00	R\$ 92,00	R\$ 2,80	R\$ 94,80	R\$ 4.324,00	R\$ 131,60	94223
FORRO EM REGUAS DE PVC, LISO, PARA AMBIENTES RESIDENCIAIS, INCLUSIVE ESTRUTURA UNIDIRECIONAL DE FIXAÇÃO. AF_08/2023_PS	205,45	M2	R\$ 58,00	R\$ 16,90	R\$ 74,90	R\$ 69,60	R\$ 20,35	R\$ 89,95	R\$ 14.299,00	R\$ 4.180,90	96485
ACABAMENTOS PARA FORRO (RODA-FORRO EM PERFIL METÁLICO E PLÁSTICO). AF_08/2023	188,25	M	R\$ 7,85	R\$ 5,15	R\$ 13,00	R\$ 9,42	R\$ 6,18	R\$ 15,60	R\$ 1.584,00	R\$ 1.039,00	96121
Total de COBERTURA									R\$ 54.721,00	R\$ 10.831,10	R\$ 65.552,10
PORTA INTERNA											
KIT DE PORTA-PRONTA DE MADEIRA EM ACABAMENTO MELÂMICO BRANCO, FOLHA LEVE OU MÉDIA, 80X210CM, EXCLUSIVE FECHADURA, FIXAÇÃO COM PREENCHIMENTO PARCIAL DE ESPUMA EXPANSIVA - FORNECIMENTO E INSTALAÇÃO. AF_12/2019	20	UNID.	R\$ 1.054,00	R\$ 14,30	R\$ 1.068,30	R\$ 1.264,80	R\$ 17,16	R\$ 1.281,86	R\$ 25.296,00	R\$ 343,20	90790

FECHADURA DE EMBUTIR PARA PORTAS INTERNAS, COMPLETA, ACABAMENTO PADRÃO MÉDIO, COM EXECUÇÃO DE FURO - FORNECIMENTO E INSTALAÇÃO. AF_12/2019	20	UNID.	R\$ 132,10	R\$ 19,75	R\$ 151,85	R\$ 168,52	R\$ 23,70	R\$ 182,22	R\$ 3.170,40	R\$ 474,00	R\$ 3.644,40	91306
Total de PORTA INTERNA												
PINTURAS (INTERNAS E EXTERNAS)												
APLICAÇÃO MANUAL DE PINTURA COM TINTA LÁTEX ACRÍLICA EM PAREDES, DUAS DEMÃOS (INTERNO E EXTERNO). AF_04/2023	961,00	M2	R\$ 8,60	R\$ 4,00	R\$ 12,60	R\$ 10,32	R\$ 4,80	R\$ 15,12	R\$ 9.917,62	R\$ 4.612,80	R\$ 14.530,42	88489
LIXAMENTO MANUAL EM SUPERFÍCIES METÁLICAS EM OBRA. AF_01/2020	53,65	M2	R\$ 3,40	R\$ 5,80	R\$ 9,20	R\$ 4,08	R\$ 6,96	R\$ 11,04	R\$ 218,89	R\$ 373,40	R\$ 592,29	100717
PINTURA COM TINTA ALQUÍDICA DE ACABAMENTO (ESMALTE SINTÉTICO ACETINADO) APLICADA A ROLO OU PINCEL SOBRE SUPERFÍCIES METÁLICAS (EXCETO PERFIL) EXECUTADO EM OBRA (POR DEMÃO). AF_01/2020	53,65	M2	R\$ 9,60	R\$ 13,00	R\$ 22,60	R\$ 11,52	R\$ 15,60	R\$ 27,12	R\$ 618,04	R\$ 836,94	R\$ 1.454,98	100742
Total de PINTURAS (INTERNAS E EXTERNAS)												
LOUÇAS, METAIS E ACESSÓRIOS												
ASSENTO SANITÁRIO CONVENCIONAL - FORNECIMENTO E INSTALAÇÃO. AF_01/2020	6,00	Unid.	R\$ 35,33	R\$ 4,40	R\$ 39,73	R\$ 42,52	R\$ 5,29	R\$ 47,81	R\$ 31,76	R\$ 286,85	R\$ 318,61	100849
VASO SANITÁRIO SIFONADO CONVENCIONAL COM LOUÇA BRANCA, CAIXA DE DESCARGA PLÁSTICA PARA BACIA / VASO SANITÁRIO, EXTERNA, CAPACIDADE 9 LITROS, PUXADOR FIO DE NYLON - FORNECIMENTO E INSTALAÇÃO.	6,00	Unid.	R\$ 280,00	R\$ 20,00	R\$ 300,00	R\$ 336,00	R\$ 24,00	R\$ 360,00	R\$ 2.016,00	R\$ 144,00	R\$ 2.160,00	composição 1
Total de LOUÇAS, METAIS E ACESSÓRIOS												
TOTAL DO ORÇAMENTO												
MADEREIRA SARMENTO - CNPJ: 09240511000155												
R\$ 24.440,88												
R\$ 99.005,63												
R\$ 2.478,61												
R\$ 430,85												
R\$ 16.577,69												
R\$ 5.823,14												
R\$ 28.466,40												
R\$ 817,20												
R\$ 29.283,60												

Taquari, 19 de maio de 2024.

CERENEU P. SARMENTO LTDA
RESPONSÁVEL PELA EMPRESA



Assunto **Solicitação de cotação para obra emergencial em razão da inundações na Escola Timótheo Junqueira dos Santos, Município de Taquari**
De Secretaria Municipal de Planejamento <planejamento@taquari.rs.gov.br>
Para <alexandredaniel1978@hotmail.com>
Data 18/05/2024 11:23



- Prancha 03_Timótheo Junqueira_Projeto de Reforma.pdf(~501 KB)
- Prancha 04_Timótheo Junqueira_Projeto de Reforma.pdf(~527 KB)
- Termo de Referencia - Timótheo Junqueira Rede Elétrica.docx(~3.9 MB)
- BDI.pdf(~40 KB)
- Composições Reforma Timótheo_R00.pdf(~402 KB)
- Cronograma_Timótheo Junqueira_Projeto de Reforma.pdf(~582 KB)
- Encargos Sociais.pdf(~460 KB)
- Memorial Descritivo Timótheo R00.pdf(~801 KB)
- Orçamento Reforma Timótheo_R00.pdf(~46 KB)
- Planilha EditávelExcel.xlsx(~62 KB)
- Prancha 01_Timótheo Junqueira_Projeto de Reforma.pdf(~498 KB)
- Prancha 02_Timótheo Junqueira_Projeto de Reforma.pdf(~529 KB)

Prezados,

CONSIDERANDO,

A necessidade urgente de retomada das aulas;

Que o Município de Taquari declarou Estado de Calamidade Pública, conforme Decreto Municipal nº 4.757/2024;

Decreto Estadual nº 57.600/2024, publicado em 05/05/2024, reiterado pelo Decreto nº 57.603/2024 publicado na mesma data em 2º edição;

Governo Federal, por meio da Portaria nº 1.379/2024, publicada em 05/05/2024;

Obra por dispensa de licitação em caráter emergencial em razão do Estado de Calamidade Pública, de reforma por empreitada global com o fornecimento de materiais e mão-de-obra para a substituição do telhado, substituição do forro, troca de portas, substituição de vasos sanitários, piso da cozinha e pintura interna para atender a demanda da Escola Municipal Timótheo Junqueira dos Santos.

Cotações devem ser enviadas em prazo máximo de 24 horas.

Os valores de cada item devem OBRIGATORIAMENTE ser iguais ou inferiores ao da planilha orçamentária de referência, sob pena da desconsideração da cotação.

Documentos em Anexo.

Coordenadas escolas (-29.757255840729687, -51.89361725185782)



Endereço: VRS 868, Taquari-RS

--
Atenciosamente,
Secretaria Municipal de Planejamento
Município de Taquari
51-3653-6267
51-3653-6272

Assunto **RE: Solicitação de cotação para obra emergencial em razão da inundações na Escola Timótheo Junqueira dos Santos, Município de Taquari**

De Alexandre Daniel <alexandredaniel1978@hotmail.com>

Para Secretaria Municipal de Planejamento
<planejamento@taquari.rs.gov.br>

Data 19/05/2024 19:57



- Orçamento Reforma Timótheo PRONTO.xlsx(~18 KB)

Segue em anexo orçamento obra Timotheo Junqueira

De: Secretaria Municipal de Planejamento <planejamento@taquari.rs.gov.br>

Enviado: sábado, 18 de maio de 2024 12:23

Para: alexandredaniel1978@hotmail.com <alexandredaniel1978@hotmail.com>

Assunto: Solicitação de cotação para obra emergencial em razão da inundações na Escola Timótheo Junqueira dos Santos, Município de Taquari

Prezados,

CONSIDERANDO,

A necessidade urgente de retomada das aulas;

Que o Município de Taquari declarou Estado de Calamidade Pública, conforme Decreto Municipal nº 4.757/2024;

Decreto Estadual nº 57.600/2024, publicado em 05/05/2024, reiterado pelo Decreto nº 57.603/2024 publicado na mesma data em 2º edição;

Governo Federal, por meio da Portaria nº 1.379/2024, publicada em 05/05/2024;

Obra por dispensa de licitação em caráter emergencial em razão do Estado de Calamidade Pública, de reforma por empreitada global com o fornecimento de materiais e mão-de-obra para a substituição do telhado, substituição do forro, troca de portas, substituição de vasos sanitários, piso da cozinha e pintura interna para atender a demanda da Escola Municipal Timótheo Junqueira dos Santos.

Cotações devem ser enviadas em prazo máximo de 24 horas.

Os valores de cada item devem OBRIGATORIAMENTE ser iguais ou inferiores ao da planilha orçamentária de referência, sob pena da desconsideração da cotação.

Documentos em Anexo.

Coordenadas escolas (-29.757255840729687, -51.89361725185782)

Endereço: VRS 868, Taquari-RS

--
Atenciosamente,
Secretaria Municipal de Planejamento
Município de Taquari
51-3653-6267
51-3653-6272

Item	Descrição	Unid.	R\$ Unitário (sem BDI)			R\$ Unitário (com BDI)			R\$ Total	Código SINAPI
			Material	N. Obra	Total	Material	N. Obra	Total		
REMOÇÕES										
515,00	M2	R\$ 0,85	R\$ 2,80	R\$ 3,65	R\$ 0,95	R\$ 3,14	R\$ 4,09	R\$ 482,25	R\$ 1.617,10	97647
REMOÇÃO DE TELHAS, DE FIBROCIMENTO, METÁLICA E CERÂMICA, DE FORMA MANUAL, SEM REAPROVEITAMENTO AF_09/2023										
515,00	M2	R\$ 1,88	R\$ 6,01	R\$ 7,89	R\$ 2,10	R\$ 6,73	R\$ 8,83	R\$ 1.081,50	R\$ 3.465,95	97650
REMOÇÃO DE TRAMA DE MADEIRA PARA COBERTURA, DE FORMA MANUAL, SEM REAPROVEITAMENTO AF_09/2023										
205,45	M2	R\$ 0,44	R\$ 1,71	R\$ 2,15	R\$ 0,49	R\$ 1,92	R\$ 2,41	R\$ 100,67	R\$ 384,46	97640
REMOÇÃO DE FORDOS DE DRYWALL, PVC E FIBROMINERAL, DE FORMA MANUAL, SEM REAPROVEITAMENTO AF_09/2023										
31,91	M2	R\$ 2,35	R\$ 7,47	R\$ 9,82	R\$ 2,63	R\$ 9,37	R\$ 11,00	R\$ 83,92	R\$ 267,09	97644
REMOÇÃO DE PORTAS, DE FORMA MANUAL, SEM REAPROVEITAMENTO AF_09/2023										
29,75	M2	R\$ 5,73	R\$ 17,79	R\$ 23,52	R\$ 6,41	R\$ 19,92	R\$ 26,33	R\$ 190,70	R\$ 592,62	97653
REMOÇÃO DE PAVIMENTO CERÂMICO, DE FORMA MANUAL, SEM REAPROVEITAMENTO AF_09/2023										
6	UNID	R\$ 3,04	R\$ 10,28	R\$ 13,32	R\$ 3,40	R\$ 11,51	R\$ 14,91	R\$ 20,40	R\$ 69,06	97663
REMOÇÃO DE LOUÇAS DE FORMA MANUAL, SEM REAPROVEITAMENTO AF_09/2023										
124,87	M3	R\$ 7,97	R\$ 1,84	R\$ 9,81	R\$ 8,92	R\$ 2,06	R\$ 10,98	R\$ 1.113,84	R\$ 257,23	100981
M - CARGA CONESCAVADORA HIDRÁULICA (CAÇAMBA DE 0,80 M ³ / 111 HP) E DESCARGA LIVRE (UNIDADE M3), AF_07/2020										
									R\$ 8.743,79	
Total de DEMOLIÇÕES										
COBERTURA										
515,00	M2	R\$ 12,13	R\$ 3,95	R\$ 16,08	R\$ 13,58	R\$ 4,42	R\$ 18,00	R\$ 6.952,70	R\$ 2.276,30	92543
TRAMA DE MADEIRA COMPOSTA POR TERÇAS PARA TELHADOS DE ATÉ 2 AGUAS PARA TELHA ONDULADA DE FIBROCIMENTO, METÁLICA, PLÁSTICA OU TERMOACÚSTICA, INCLUSO TENDIMENTO VERTICAL AF_07/2019										
515,00	M2	R\$ 47,64	R\$ 5,76	R\$ 53,40	R\$ 53,36	R\$ 6,45	R\$ 59,81	R\$ 27.480,40	R\$ 3.321,75	94210
RECOBRIMENTO LATERAL DE 1,14 DE ONDA PARA TELHADO COM INCLINAÇÃO MÁXIMA DE 10° COM ATÉ 2 AGUAS, INCLUSO ICAMENTO AF_07/2019										
47,00	M	R\$ 83,80	R\$ 2,55	R\$ 86,35	R\$ 93,86	R\$ 2,86	R\$ 96,72	R\$ 4.411,42	R\$ 134,42	94223
CUMEEIRA PARA TELHA DE FIBROCIMENTO ONDULADA = 6 MM, INCLUSO ACESSÓRIOS DE FIXAÇÃO E ICAMENTO AF_07/2019										
205,45	M2	R\$ 63,35	R\$ 19,49	R\$ 81,84	R\$ 70,95	R\$ 20,71	R\$ 91,66	R\$ 14.576,68	R\$ 2.254,87	96485
FORRO EM REGIÃO DE PVC LISO PARA AMBIENTES RESIDENCIAIS INCLUSIVE ESTRUTURA UNIDIRECIONAL DE FIXAÇÃO AF_09/2023_FPS										
168,25	M	R\$ 8,98	R\$ 5,61	R\$ 14,59	R\$ 9,61	R\$ 6,28	R\$ 15,89	R\$ 1.616,88	R\$ 1.056,61	96121
ACABAMENTO PARA FORRO (FORRO-FORRO EM PERFIL METÁLICO E PUSTICO) AF_08/2023										
									R\$ 55.079,08	R\$ 1.043,95
Total de COBERTURA										
PORTA										
20	UNID	R\$ 1.528,63	R\$ 15,61	R\$ 1.544,24	R\$ 1.290,95	R\$ 17,48	R\$ 1.308,43	R\$ 25.819,00	R\$ 340,80	90790
KIT DE PORTA-PRONTA DE MADEIRA EM ACABAMENTO MELAMÍNICO BRANCO, FOLHA LEVE OU MÉDIA, 80X210CM EXCLUSIVE FECHADURA, FIXAÇÃO COM PREENCHIMENTO PARCIAL DE ESPUMA EXPANSIVA - FORNECIMENTO E INSTALAÇÃO AF_12/2019										
20	UNID	R\$ 144,38	R\$ 21,59	R\$ 165,97	R\$ 161,71	R\$ 24,18	R\$ 185,89	R\$ 3.224,20	R\$ 463,60	91305
FECHADURA DE EMBUTIR PARA PORTAS INTERNAS, COMPLETA, ACABAMENTO PDRAG.MÉDIO, COM EXECUÇÃO DE FURO - FORNECIMENTO E INSTALAÇÃO AF_12/2019										
									R\$ 29.053,20	R\$ 832,20
Total de PORTA INTERNA										
PARTE EXTERNA										
961,00	M2	R\$ 9,36	R\$ 4,33	R\$ 13,69	R\$ 10,48	R\$ 4,85	R\$ 15,33	R\$ 10.071,28	R\$ 4.660,85	88489
APLICAÇÃO MANUAL DE PINTURA COM TINTA LATEX ACRÍLICA EM PAREDES, DUAS DEMÃO (INTERNO E EXTERNO), AF_04/2023										
53,05	M2	R\$ 3,63	R\$ 5,30	R\$ 8,93	R\$ 4,07	R\$ 7,06	R\$ 11,13	R\$ 218,39	R\$ 378,55	100717
LIXAMENTO MANUAL EM SUPERFÍCIES METÁLICAS EM OBRA										
53,65	M2	R\$ 10,52	R\$ 14,29	R\$ 24,81	R\$ 11,78	R\$ 16,00	R\$ 27,78	R\$ 652,00	R\$ 958,40	100742
PINTURA COM TINTA ACRÍLICA DE ACABAMENTO (ESMALTE SINTÉTICO ACETINADO) APLICADA A ROLO OU PINCEL SOBRE SUPERFÍCIES METÁLICAS (EXCETO PERFIL EXECUTADO EM OBRA (POR DEMÃO), AF_01/2020)										
									R\$ 10.321,63	R\$ 5.897,80
Total de PINTURAS (INTERNAS E EXTERNAS)										
LOUÇAS, METAIS E ACESSÓRIOS										
6	Unid	R\$ 35,33	R\$ 4,40	R\$ 39,73	R\$ 39,57	R\$ 4,09	R\$ 43,66	R\$ 237,42	R\$ 24,54	100849
ASSENTO SANITÁRIO CONVENCIONAL - VASO SANITÁRIO SIFONADO CONVENCIONAL COM LOUÇA BRANCA, CAVA DE DESCARGA PLÁSTICA PARA BACIA E VASO SANITÁRIO EXTERNA CAPACIDADE 9 LITROS, PUXADOR FIO DE NYLON - FORNECIMENTO E INSTALAÇÃO										
6	Unid	R\$ 310,89	R\$ 22,08	R\$ 332,97	R\$ 348,20	R\$ 24,73	R\$ 372,93	R\$ 2.086,20	R\$ 146,38	COMPOSIÇÃO 1
Total de LOUÇAS, METAIS E ACESSÓRIOS R\$ 2.326,62 R\$ 172,92 R\$ 2.499,54										
									R\$ 100.480,81	R\$ 24.811,33
TOTAL DO ORÇAMENTO										
									R\$ 125.072,20	

Assunto **Solicitação de cotação para obra emergencial em razão da inundações na Escola Timótheo Junqueira dos Santos, Município de Taquari**

De : Secretaria Municipal de Planejamento <planejamento@taquari.rs.gov.br>

Para <ising@ising.com.br>

Data 18/05/2024 11:22



- Prancha 01_Timótheo Junqueira_Projeto de Reforma.pdf(~498 KB)
- Prancha 02_Timótheo Junqueira_Projeto de Reforma.pdf(~529 KB)
- Prancha 03_Timótheo Junqueira_Projeto de Reforma.pdf(~501 KB)
- Prancha 04_Timótheo Junqueira_Projeto de Reforma.pdf(~527 KB)
- Termo de Referencia - Timótheo Junqueira Rede Elétrica.docx(~3.9 MB)
- BDI.pdf(~40 KB)
- Composições Reforma Timótheo_R00.pdf(~402 KB)
- Cronograma_Timótheo Junqueira_Projeto de Reforma.pdf(~582 KB)
- Encargos Sociais.pdf(~460 KB)
- Memorial Descritivo Timótheo R00.pdf(~801 KB)
- Orçamento Reforma Timótheo_R00.pdf(~46 KB)
- Planilha EditávelExcel.xlsx(~62 KB)

Prezados,

CONSIDERANDO,

A necessidade urgente de retomada das aulas;

Que o Município de Taquari declarou Estado de Calamidade Pública, conforme Decreto Municipal nº 4.757/2024;

Decreto Estadual nº 57.600/2024, publicado em 05/05/2024, reiterado pelo Decreto nº 57.603/2024 publicado na mesma data em 2ª edição;

Governo Federal, por meio da Portaria nº 1.379/2024, publicada em 05/05/2024;

Obra por dispensa de licitação em caráter emergencial em razão do Estado de Calamidade Pública, de reforma por empreitada global com o fornecimento de materiais e mão-de-obra para a substituição do telhado, substituição do forro, troca de portas, substituição de vasos sanitários, piso da cozinha e pintura interna para atender a demanda da Escola Municipal Timótheo Junqueira dos Santos.

Cotações devem ser enviadas em prazo máximo de 24 horas.

Os valores de cada item devem OBRIGATORIAMENTE ser iguais ou inferiores ao da planilha orçamentária de referência, sob pena da desconsideração da cotação.

Documentos em Anexo.

Coordenadas escolas (-29.757255840729687, -51.89361725185782)



Endereço: VRS 868, Taquari-RS

--
Atenciosamente,
Secretaria Municipal de Planejamento
Município de Taquari
51-3653-6267
51-3653-6272

Assunto **RES: Solicitação de cotação para obra emergencial em razão da inundações na Escola Timótheo Junqueira dos Santos, Município de Taquari**

De <ising@ising.com.br>

Para 'Secretaria Municipal de Planejamento' <planejamento@taquari.rs.gov.br>

Cópia <gabinete@taquari.rs.gov.br>, <sec.planejamento@taquari.rs.gov.br>

Data 19/05/2024 15:02

Prioridade Mais alta



- ISING-PM TAQUARI-REF. EMEF TIMÓTEO J. DOS SANTOS - PROP.COMERCIAL-2508-2024.pdf(~135 KB)
- ISING-PM TAQUARI-REF. EMEF TIMÓTEO J. DOS SANTOS - CRONOGR. FÍSICO FINANCEIRO-2508-2024.pdf(~107 KB)

Boa tarde,
Segue em anexo o orçamento solicitado.

Att.
ENG. JOÃO ANTÔNIO R. DE MENEZES COSTA
Gestor de Negócios
ISING CONSTRUÇÕES LTDA
Rua Albertino Saraiva 91 – CEP 95.860-000 – TAQUARI/RS
Tel.: (51)98319-3401 – www.ising.com.br

ISING
CONSTRUÇÕES LTDA



De: Secretaria Municipal de Planejamento <planejamento@taquari.rs.gov.br>

Enviada em: sábado, 18 de maio de 2024 11:22

Para: ising@ising.com.br

Assunto: Solicitação de cotação para obra emergencial em razão da inundações na Escola Timótheo Junqueira dos Santos, Município de Taquari

Prezados,

CONSIDERANDO,

A necessidade urgente de retomada das aulas;

Que o Município de Taquari declarou Estado de Calamidade Pública, conforme Decreto Municipal nº 4.757/2024;

Decreto Estadual nº 57.600/2024, publicado em 05/05/2024, reiterado pelo Decreto nº 57.603/2024 publicado na mesma data em 2º edição;

Governo Federal, por meio da Portaria nº 1.379/2024, publicada em 05/05/2024;

Obra por dispensa de licitação em caráter emergencial em razão do Estado de Calamidade Pública, de reforma por empreitada global com o fornecimento de materiais e mão-de-obra para a substituição do telhado, substituição do forro, troca de portas, substituição de vasos sanitários, piso da cozinha e pintura interna para atender a demanda da Escola Municipal Timótheo Junqueira dos Santos.

Cotações devem ser enviadas em prazo máximo de 24 horas.

Os valores de cada item devem OBRIGATORIAMENTE ser iguais ou inferiores ao da planilha orçamentária de referência, sob pena da desconsideração da cotação.

Coordenadas escolas (-29.757255840729687, -51.89361725185782)



Endereço: VRS 868, Taquari-RS

--

Atenciosamente,
Secretaria Municipal de Planejamento
Município de Taquari
51-3653-6267
51-3653-6272

ISING

CONSTRUÇÕES LIDA

PLANILHA DE ORÇAMENTO
 OBRA: REFORMA DA EMEF. TIMÓTEO J. DOS SANTOS
 CLIENTE: PREFEITURA MUNICIPAL DE TAQUARI
 LOCAL: TAQUARI/RS
 DATA: 18/05/2024 PROP: 2508/2024

IFR 08 - A

N	DESCRIÇÃO	UN	QUANT	PREÇOS UNITÁRIOS		PREÇOS TOTAIS		TOTAL GERAL
				MATERIAL	M.O.	MATERIAL	M.O.	
1	MOBILIZAÇÃO, SERVIÇOS PERMANENTES E DESMOBILIZAÇÃO							
1.1	MOBILIZAÇÃO	vb	1,00	1.498,69	15.019,64	8.742,36	27.448,08	36.190,44
1.2	MANUTENÇÃO DO CANTEIRO	vb	1,00	6.244,54	-	6.244,54	15.019,64	16.518,33
1.3	GERENCIAMENTO DA OBRA: ENG. CIVIL, MESTRE DE OBRAS, TÊC. EM SEGURANÇA E ENCARREGADO	vb	1,00	-	12.428,44	-	12.428,44	6.244,54
1.4	DESMOBILIZAÇÃO	vb	1,00	999,13	-	999,13	-	12.428,44
2	DEMOLIÇÕES							
2.1	REMOÇÃO DE TELHAS DE FIBROCIMENTO DE FORMA MANUAL, SEM REAPROVEITAMENTO. AF_09/2023	M2	515,00	7,28	25,53	3.749,20	13.147,95	16.897,15
2.2	REMOÇÃO DE TRAMA DE MADEIRA PARA COBERTURA, DE FORMA MANUAL, SEM REAPROVEITAMENTO. AF_09/2023 (SUBSTITUIÇÃO MÁXIMA ESTIMADA EM 10%)	M2	515,00	7,28	15,96	3.749,20	8.219,40	11.968,60
2.3	REMOÇÃO DE FORROS DE DRYWALL, PVC E FIBROMINERAL, DE FORMA MANUAL, SEM REAPROVEITAMENTO. AF_09/2023	M2	205,45	-	19,98	-	4.104,89	4.104,89
2.4	REMOÇÃO DE PORTAS, DE FORMA MANUAL, SEM REAPROVEITAMENTO. AF_09/2023	UNID.	20	-	127,64	-	2.552,80	2.552,80
2.5	DEMOLIÇÃO DE REVESTIMENTO CERÂMICO, DE FORMA MANUAL, SEM REAPROVEITAMENTO	M2	29,75	-	41,88	-	1.245,93	1.245,93
2.6	REMOÇÃO DE LOUÇAS, DE FORMA MANUAL, SEM REAPROVEITAMENTO. AF_09/2023	UNID.	6	-	33,90	-	203,40	203,40
2.7	CARGA, MANOBRAS E DESCARGA DE ENTULHO EM CAMINHÃO BASCULANTE 6 M³ - CARGA COM ESCAVADEIRA HIDRAULICA (CAÇAMBA DE 0,80 M³ / 111 HP) E DESCARGA LIVRE (UNIDADE: M3). AF_07/2020	M3	124,87	45,01	47,86	5.620,40	5.976,28	11.596,68
3	COBERTURA							
3.1	TRAMA DE MADEIRA COMPOSTA POR TERÇAS PARA TELHADOS DE ATÉ 2 ÁGUAS PARA TELHA ONDULADA DE FIBROCIMENTO, METÁLICA, PLÁSTICA OU TERMOACÚSTICA, INCLUSIVE TRANSPORTE VERTICAL. AF_07/2019 (SUBSTITUIÇÃO MÁXIMA ESTIMADA EM 10%)	M2	515,00	2,59	16,59	1.333,85	8.543,85	9.877,70
				54.287,66		43.266,37		97.554,03

ISING

CONSTRUÇÕES LTDA

OBRA: PLANILHA DE ORÇAMENTO
REFORMA DA EMEF. TIMÓTEO J. DOS SANTOS
CLIENTE: PREFEITURA MUNICIPAL DE TAQUARI
LOCAL: TAQUARI/RS
DATA: 18/06/2024 **PROP:** 2508/2024

IFR 08 - A

Nº	DESCRIÇÃO	UN	QUANT	PREÇOS UNITÁRIOS		MATERIAL	M.O.	PREÇOS TOTAIS		TOTAL GERAL
				MATERIAL	M.O.			MATERIAL	SERVIÇO	
3.2	TELHAMENTO COM TELHA ONDULADA DE FIBROCIMENTO E= 6 MM, COM RECOBRIMENTO LATERAL DE 1/4 DE ONDA PARA TELHADO COM INCLINAÇÃO MÁXIMA DE 10°, COM ATÉ 2 ÁGUAS, INCLUSIVE ICAMENTO. AF_07/2019	M2	515,00	54,81	41,82	28.227,15	21.537,30	49.764,45		
3.3	CUMEIEIRA PARA TELHA DE FIBROCIMENTO ONDULADA E = 6 MM, INCLUSIVE ACESSÓRIOS DE FIXAÇÃO E ICAMENTO. AF_07/2019	M	47,00	97,15	27,16	4.566,05	1.276,52	5.842,57		
3.4	FORRO EM RÉGUAS DE PVC, LISO, PARA AMBIENTES RESIDENCIAIS, INCLUSIVE ESTRUTURA UNIDIRECIONAL DE FIXAÇÃO. AF_08/2023_PS	M2	205,45	86,32	50,70	17.734,44	10.416,32	28.150,76		
3.5	ACABAMENTOS PARA FORRO (RODA-FORRO EM PERFIL METÁLICO E PLÁSTICO). AF_08/2023	M	168,25	14,42	8,87	2.426,17	1.492,38	3.918,55		
4	PORTA INTERNA					24.372,60	11.076,00		35.448,60	
4.1	KIT DE PORTA-PRONTA DE MADEIRA EM ACABAMENTO MELAMINICO BRANCO, FOLHA LEVE OU MÉDIA, 80X210CM, EXCLUSIVE FECHADURA, FIXAÇÃO COM PREENCHIMENTO PARCIAL DE ESPUMA EXPANSIVA - FORNECIMENTO E INSTALAÇÃO. AF_12/2019	UNID.	20	1.156,18	426,16	23.123,60	8.523,20	31.646,80		
4.2	FECHADURA DE EMBUTIR PARA PORTAS INTERNAS, COMPLETA, ACABAMENTO PADRÃO MÉDIO, COM EXECUÇÃO DE FURO - FORNECIMENTO E INSTALAÇÃO. AF_12/2019	UNID.	20	62,45	127,64	1.249,00	2.552,80	3.801,80		
5	PINTURAS (INTERNAS E EXTERNAS)					12.530,96	54.494,92		67.025,88	
5.1	APLICAÇÃO MANUAL DE PINTURA COM TINTA LATEX ACRILICA EM PAREDES, DUAS DEMÃOS (INTERNO E EXTERNO). AF_04/2023	M2	961,00	11,66	40,88	11.205,26	39.285,68	50.490,94		
5.2	LIXAMENTO MANUAL EM SUPERFÍCIES METÁLICAS EM OBRA. AF_01/2020	M2	53,65	2,50	70,87	134,13	3.802,18	3.936,31		
5.3	PINTURA COM TINTA ALQUÍDICA DE ACABAMENTO (ESMALTE SINTÉTICO ACETINADO) APLICADA A ROLO OU PINCEL SOBRE SUPERFÍCIES METÁLICAS (EXCETO PERFIL) EXECUTADO EM OBRA (POR DEMÃO). AF_01/2020	M2	53,65	22,21	212,62	1.191,57	11.407,06	12.598,63		
6	LOUÇAS, METAIS E ACESSÓRIOS					3.297,12	1.950,48		5.247,60	

ISING

CONSTRUÇÕES LTDA

OBRA: PLANILHA DE ORÇAMENTO
REFORMA DA EMEF. TIMÓTEO J. DOS SANTOS.
CLIENTE: PREFEITURA MUNICIPAL DE TAQUARI
LOCAL: TAQUARI/RS
DATA: 19/05/2024 **PROP:** 2508/2024

IFR 08 - A

N.	DESCRIÇÃO	UN.	QUANT.	PREÇOS UNITÁRIOS		PREÇOS TOTAIS		TOTAL GERAL
				MATERIAL	M.O.	MATERIAL	SERVIÇO	
6.1	ASSENTO SANITÁRIO CONVENCIONAL - FORNECIMENTO E INSTALACAO. AF. 01/2020	Unid.	6,00	49,96	29,35	299,76	176,10	475,86
6.2	VASO SANITARIO SIFONADO CONVENCIONAL COM LOUÇA BRANCA, CAIXA DE DESCARGA PLASTICA PARA BACIA / VASO SANITARIO, EXTERNA, CAPACIDADE 9 LITROS, PUXADOR FIO DE NYLON - FORNECIMENTO E INSTALACAO.	Unid.	6,00	499,56	295,73	2.997,36	1.774,38	4.771,74
7	PAVIMENTACAO							
7.1	PISO PORCELANATO NA COZINHA	M2	29,75	256,53	175,10	7.631,77	5.209,23	12.841,00
TOTAL DA OBRA						123.981,27	178.895,73	302.877,00

CONDIÇÕES GERAIS:

- 1.1 - Prazo para execução: em até 30 dias após a mobilização;
- 1.2 - Condição de pagamento: 42,25% no pedido para aquisição dos materiais, saldo conforme medições quinzenais ;
- 1.3 - Exclusões: Instalações elétricas/hidrossanitárias e qualquer serviço não discriminado na Planilha de Orçamento;
- 1.4 - Validade da Proposta : 10 dias. Impostos inclusos: IRPJ=1,20%; CSLL=1,08%; COFINS=3,00% e ISSQN=2,0%.

ISING CONSTRUÇÕES LTDA.
CNPJ 07.518.032/0001-22

ISING

CONSTRUÇÕES LTDA

2024

CRONOGRAMA FÍSICO-FINANCEIRO
 OBRA: REF. EMEF TIMÓTEO J DOS SANTOS
 CLIENTE: PREF. MUN. TAQUARI
 LOCAL: TAQUARI/RS
 DATA: 18/05/2024

ITEM	DESCRIÇÃO	Valor		PEDIDO	%	PARCELA 1		PARCELA 2	
							%		%
1.1	MOBILIZAÇÃO	Material	1.498,69	1.498,69	100,00	-	-	-	-
		M. de Obra	15.019,64	15.019,64	100,00	-	-	-	-
1.2	MANUTENÇÃO DO CANTEIRO	Material	6.244,54	3.122,26	50,00	1.561,14	25,00	1.561,14	25,00
1.3	GERENCIAMENTO DA OBRA: ENG. CIVIL, MESTRE DE OBRAS, TÉCN. EM SEGURANÇA E ENCARREGADO	M. de Obra	-	-	-	-	-	-	-
1.4	DESMOBILIZAÇÃO	M. de Obra	12.428,44	6.214,23	50,00	3.107,11	25,00	3.107,10	25,00
		Material	999,13	-	-	-	-	999,13	100,00
2	DEMOLIÇÕES	Material	13.118,80	-	-	-	-	-	-
		M. de Obra	35.450,65	-	-	6.559,40	50,00	6.559,40	50,00
3	COBERTURA	Material	54.287,66	54.287,66	100,00	17.725,33	50,00	17.725,32	50,00
		M. de Obra	43.266,37	-	-	21.633,19	50,00	21.633,18	50,00
4	PORTA INTERNA	Material	24.372,60	24.372,60	100,00	-	-	-	-
		M. de Obra	11.076,00	-	-	5.538,00	50,00	5.538,00	50,00
5	PINTURAS (INTERNAS E EXTERNAS)	Material	12.530,96	12.530,96	100,00	-	-	-	-
		M. de Obra	54.494,92	-	-	27.247,46	50,00	27.247,46	50,00
6	LOUÇAS, METAIS E ACESSÓRIOS	Material	3.297,12	3.297,12	100,00	-	-	-	-
		M. de Obra	1.950,48	-	-	975,24	50,00	975,24	50,00
7	PAVIMENTAÇÃO	Material	7.631,77	7.631,77	100,00	-	-	-	-
		M. de Obra	5.209,23	-	-	-	-	5.209,23	100,00
	Total de material		123.981,27	106.741,06	86,09	8.120,54	6,55	9.119,67	7,36
	Total de mão de obra		78.895,73	21.733,87	11,87	76.226,33	42,61	81.436,53	45,52
	TOTAL DA OBRA		302.877,00						
	TOTAL DA PARCELA		127.974,93	127.974,93	42,25	84.346,87	27,85	90.555,20	29,90
	ACUMULADO PARCELAS		127.974,93	127.974,93	42,25	212.321,80	70,10	302.877,00	100,00

ISING CONSTRUÇÕES LTDA.
 CNPJ 07.518.032/0001-22

Assunto **Solicitação de cotação para obra emergencial em razão da inundações na Escola Timótheo Junqueira dos Santos, Município de Taquari**
De Secretaria Municipal de Planejamento <planejamento@taquari.rs.gov.br>
Para <amaroreis67@gmail.com>
Data 18/05/2024 11:19



- Orçamento Reforma Timótheo_R00.pdf(~46 KB)
- Planilha EditávelExcel.xlsx(~62 KB)
- Prancha 01_Timótheo Junqueira_Projeto de Reforma.pdf(~498 KB)
- Prancha 02_Timótheo Junqueira_Projeto de Reforma.pdf(~529 KB)
- Prancha 03_Timótheo Junqueira_Projeto de Reforma.pdf(~501 KB)
- Prancha 04_Timótheo Junqueira_Projeto de Reforma.pdf(~527 KB)
- Termo de Referencia - Timótheo Junqueira Rede Elétrica.docx(~3.9 MB)
- BDI.pdf(~40 KB)
- Composições Reforma Timótheo_R00.pdf(~402 KB)
- Cronograma_Timótheo Junqueira_Projeto de Reforma.pdf(~582 KB)
- Encargos Sociais.pdf(~460 KB)
- Memorial Descritivo Timótheo R00.pdf(~801 KB)

A EMPRESA JOSÉ GLECI GOETHEL

Prezados,

CONSIDERANDO,

A necessidade urgente de retomada das aulas;

Que o Município de Taquari declarou Estado de Calamidade Pública, conforme Decreto Municipal nº 4.757/2024;

Decreto Estadual nº 57.600/2024, publicado em 05/05/2024, reiterado pelo Decreto nº 57.603/2024 publicado na mesma data em 2ª edição;

Governo Federal, por meio da Portaria nº 1.379/2024, publicada em 05/05/2024;

Obra por dispensa de licitação em caráter emergencial em razão do Estado de Calamidade Pública, de reforma por empreitada global com o fornecimento de materiais e mão-de-obra para a substituição do telhado, substituição do forro, troca de portas, substituição de vasos sanitários, piso da cozinha e pintura interna para atender a demanda da Escola Municipal Timótheo Junqueira dos Santos.

Cotações devem ser enviadas em prazo máximo de 24 horas.

Os valores de cada item devem OBRIGATORIAMENTE ser iguais ou inferiores ao da planilha orçamentária de referência, sob pena da desconsideração da cotação.

Documentos em Anexo.

Coordenadas escolas (-29.757255840729687, -51.89361725185782)



Endereço: VRS 868, Taquari-RS

--
Atenciosamente,
Secretaria Municipal de Planejamento
Município de Taquari
51-3653-6267
51-3653-6272

Assunto **Re: Solicitação de cotação para obra emergencial em razão da inundações na Escola Timótheo Junqueira dos Santos, Município de Taquari**



De Amaro Reis <amaroreis67@gmail.com>

Para Secretaria Municipal de Planejamento <planejamento@taquari.rs.gov.br>

Data 18/05/2024 13:32

- WhatsApp Image 2024-05-18 at 13.33.37.jpeg(~147 KB)
- WhatsApp Image 2024-05-18 at 13.33.19.jpeg(~92 KB)

Em sáb., 18 de mai. de 2024 às 11:20, Secretaria Municipal de Planejamento <planejamento@taquari.rs.gov.br> escreveu:

A EMPRESA JOSÉ GLECI GOETHEL

Prezados,

CONSIDERANDO,

A necessidade urgente de retomada das aulas;

Que o Município de Taquari declarou Estado de Calamidade Pública, conforme Decreto Municipal nº 4.757/2024;

Decreto Estadual nº 57.600/2024, publicado em 05/05/2024, reiterado pelo Decreto nº 57.603/2024 publicado na mesma data em 2ª edição;

Governo Federal, por meio da Portaria nº 1.379/2024, publicada em 05/05/2024;

Obra por dispensa de licitação em caráter emergencial em razão do Estado de Calamidade Pública, de reforma por empreitada global com o fornecimento de materiais e mão-de-obra para a substituição do telhado, substituição do forro, troca de portas, substituição de vasos sanitários, piso da cozinha e pintura interna para atender a demanda da Escola Municipal Timótheo Junqueira dos Santos.

Cotações devem ser enviadas em prazo máximo de 24 horas.

Os valores de cada item devem OBRIGATORIAMENTE ser iguais ou inferiores ao da planilha orçamentária de referência, sob pena da desconsideração da cotação.

Documentos em Anexo.

Coordenadas escolas (-29.757255840729687, -51.89361725185782)

Endereço: VRS 868, Taquari-RS

--

Atenciosamente,

Secretaria Municipal de Planejamento

51-3653-6267

51-3653-6272

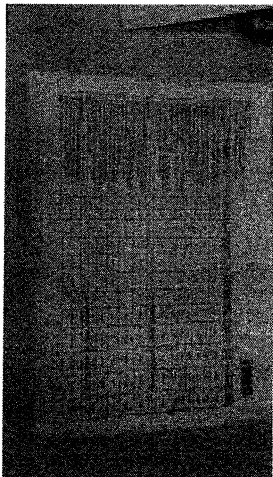

WhatsApp Image 2024-05-18 at 13.33.37.jpeg
~147 KB

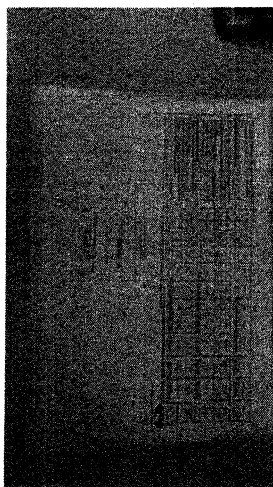

WhatsApp Image 2024-05-18 at 13.33.19.jpeg
~92 KB

Assunto **Solicitação de cotação para obra emergencial em razão da inundações na Escola Timóteo Junqueira dos Santos, Município de Taquari**
De Secretaria Municipal de Planejamento <planejamento@taquari.rs.gov.br>
Para <fernando@agilsul.com.br>
Data 18/05/2024 11:27



- Orçamento Reforma Timótheo_R00.pdf(~46 KB)
- Planilha EditávelExcel.xlsx(~62 KB)
- Prancha 01_Timóteo Junqueira_Projeto de Reforma.pdf(~498 KB)
- Prancha 02_Timóteo Junqueira_Projeto de Reforma.pdf(~529 KB)
- Prancha 03_Timóteo Junqueira_Projeto de Reforma.pdf(~501 KB)
- Prancha 04_Timóteo Junqueira_Projeto de Reforma.pdf(~527 KB)
- Termo de Referência - Timótheo Junqueira Rede Elétrica.docx(~3.9 MB)
- BDI.pdf(~40 KB)
- Composições Reforma Timótheo_R00.pdf(~402 KB)
- Cronograma_Timóteo Junqueira_Projeto de Reforma.pdf(~582 KB)
- Encargos Sociais.pdf(~460 KB)
- Memorial Descritivo Timótheo R00.pdf(~801 KB)

Prezados,

CONSIDERANDO,

A necessidade urgente de retomada das aulas;

Que o Município de Taquari declarou Estado de Calamidade Pública, conforme Decreto Municipal nº 4.757/2024;

Decreto Estadual nº 57.600/2024, publicado em 05/05/2024, reiterado pelo Decreto nº 57.603/2024 publicado na mesma data em 2ª edição;

Governo Federal, por meio da Portaria nº 1.379/2024, publicada em 05/05/2024;

Obra por dispensa de licitação em caráter emergencial em razão do Estado de Calamidade Pública, de reforma por empreitada global com o fornecimento de materiais e mão-de-obra para a substituição do telhado, substituição do forro, troca de portas, substituição de vasos sanitários, piso da cozinha e pintura interna para atender a demanda da Escola Municipal Timótheo Junqueira dos Santos.

Cotações devem ser enviadas em prazo máximo de 24 horas.

Os valores de cada item devem OBRIGATORIAMENTE ser iguais ou inferiores ao da planilha orçamentária de referência, sob pena da desconsideração da cotação.

Documentos em Anexo.

Coordenadas escolas (-29.757255840729687, -51.89361725185782)



Endereço: VRS 868, Taquari-RS

--
Atenciosamente,
Secretaria Municipal de Planejamento
Município de Taquari
51-3653-6267
51-3653-6272

Assunto **RE: Solicitação de cotação para obra emergencial em razão da inundações na Escola Timótheo Junqueira dos Santos, Município de Taquari**

De Fernando C. Lacorte - Agilsul Ltda. <fernando@agilsul.com.br>

Para Secretaria Municipal de Planejamento <planejamento@taquari.rs.gov.br>

Data 18/05/2024 16:49



- REFORMA EMERGENCIAL DA EMEF TIMOTHEO JUNQUEIRA DOS SANTOS.pdf(~419 KB)
- CRONOGRAMA REFORMA EMERGENCIAL TIMOTHEO.pdf(~480 KB)
- Apresentacao Servicos.pdf(~756 KB)
- Apresentacao Empresa.pdf(~643 KB)

Boa tarde!

Segue em anexo Orçamento Solicitado.

Att.

Fernando C. Lacorte - Diretor
Contato: 51 - 981240358
e-mail: fernando@agilsul.com.br



www.agilsul.com.br

Rua Valdomiro Mércio Pereira, 50 - Bairro São João, CEP-95860-000 Taquari-RS

Contato 51- 3653 2317 / 999842317 / 982331930

Antes de imprimir, pense em sua responsabilidade e compromisso com o MEIO AMBIENTE.

De: "Secretaria Municipal de Planejamento" <planejamento@taquari.rs.gov.br>

Enviada: 2024/05/18 11:28:24

Para: fernando@agilsul.com.br

Assunto: Solicitação de cotação para obra emergencial em razão da inundações na Escola Timótheo Junqueira dos Santos, Município de Taquari

Prezados,

CONSIDERANDO,

A necessidade urgente de retomada das aulas;

Que o Município de Taquari declarou Estado de Calamidade Pública, conforme Decreto Municipal nº 4.757/2024;

Decreto Estadual nº 57.600/2024, publicado em 05/05/2024, reiterado pelo Decreto nº 57.603/2024 publicado na mesma data em 2º edição;

Governo Federal, por meio da Portaria nº 1.379/2024, publicada em 05/05/2024;

Obra por dispensa de licitação em caráter emergencial em razão do Estado de Calamidade Pública, de

20/05/24, 11:13

Webmail :: planejamento@taquari.rs.gov.br

substituição do forro, troca de portas, substituição de vasos sanitários, piso da cozinha e pintura interna para atender a demanda da Escola Municipal Timótheo Junqueira dos Santos.

Cotações devem ser enviadas em prazo máximo de 24 horas.

Os valores de cada item devem OBRIGATORIAMENTE ser iguais ou inferiores ao da planilha orçamentária de referência, sob pena da desconsideração da cotação.

Documentos em Anexo.

Coordenadas escolas (-29.757255840729687, -51.89361725185782)

Endereço: VRS 868, Taquari-RS

--

Atenciosamente,
Secretaria Municipal de Planejamento
Município de Taquari
51-3653-6267
51-3653-6272

PROPOSTA DE ORÇAMENTO



início de Taquari / RS
 nº: VRS 868, S/N
 EFORMA EMERGENCIAL DA EMEF TIMÓTHEO JUNQUEIRA DO:
 data base - Março/2024- Sem Desoneração
 Icos Sociais: 69,79%(Mensalista) 112,88%(Horista)

BDI 20,34%

Item/Descrição	Qtd.	Un	R\$ Unitário (sem BDI)			R\$ Unitário (com BDI)			R\$ Total M. Obra	R\$ Total Material	R\$ Total	Código SINAPI
			Material	M. Obra	Total	Material	M. Obra	Total				
OLIQUEÕES												
MOÇÃO DE TELHAS, DE FIBROCIMENTO, METALICA E RAMICA, DE FORMA MANUAL, SEM REAPROVEITAMENTO. 09/2023	515,00	M2	R\$ 0,84	R\$ 2,80	R\$ 3,64	R\$ 1,01	R\$ 3,37	R\$ 4,38	R\$ 520,59	R\$ 1.735,29	R\$ 2.255,87	97647
MOÇÃO DE TRAMA DE MADEIRA PARA COBERTURA, DE FORMA MANUAL, SEM REAPROVEITAMENTO. AF_09/2023	515,00	M2	R\$ 1,85	R\$ 6,01	R\$ 7,86	R\$ 2,23	R\$ 7,23	R\$ 9,46	R\$ 1.146,53	R\$ 3.724,67	R\$ 4.871,20	97650
MOÇÃO DE FORROS DE DRYWALL, PVC E FIBROMINERAL, FORMA MANUAL, SEM REAPROVEITAMENTO. AF_09/2023	205,45	M2	R\$ 0,44	R\$ 1,71	R\$ 2,15	R\$ 0,53	R\$ 2,06	R\$ 2,59	R\$ 108,78	R\$ 422,77	R\$ 531,56	97640
MOÇÃO DE PORTAS, DE FORMA MANUAL, SEM APROVEITAMENTO. AF_09/2023	31,91	M2	R\$ 2,35	R\$ 7,47	R\$ 9,82	R\$ 2,83	R\$ 8,99	R\$ 11,82	R\$ 90,24	R\$ 286,85	R\$ 377,09	97644
MOÇÃO DE REVESTIMENTO CERÂMICO, DE FORMA MANUAL, SEM REAPROVEITAMENTO	29,75	M2	R\$ 5,71	R\$ 17,79	R\$ 23,50	R\$ 6,87	R\$ 21,41	R\$ 28,28	R\$ 204,42	R\$ 636,90	R\$ 841,32	97633
MOÇÃO DE LOUÇAS, DE FORMA MANUAL, SEM APROVEITAMENTO. AF_09/2023	6	UNID.	R\$ 3,02	R\$ 10,28	R\$ 13,30	R\$ 3,63	R\$ 12,37	R\$ 16,01	R\$ 21,81	R\$ 74,23	R\$ 96,03	97663
MOÇÃO DE MANOBRAS E DESCARGA DE ENTULHO EM CAMINHÃO ESCULANTE 6 M³ - CARGA COM ESCAVADEIRA HIDRAULICA AÇAMBA DE 0,80 M³ / 111 HP) E DESCARGA LIVRE NIDADE: M3). AF_07/2020	124,87	M3	R\$ 7,95	R\$ 1,84	R\$ 9,79	R\$ 9,57	R\$ 2,21	R\$ 11,78	R\$ 1.194,63	R\$ 276,49	R\$ 1.471,12	100981
Total de DEMOLIÇÕES									R\$ 3.286,99	R\$ 7.157,20	R\$ 10.444,19	
ERTURA												
MOÇÃO DE MADEIRA COMPOSTA POR TERÇAS PARA LADOS DE ATÉ 2 ÁGUAS PARA TELHA ONDULADA DE FIBROCIMENTO, METALICA, PLASTICA OU TERMOACÚSTICA, COM TRANSPORTE VERTICAL. AF_07/2019	515,00	M2	R\$ 12,11	R\$ 3,95	R\$ 16,06	R\$ 14,57	R\$ 4,75	R\$ 19,33	R\$ 7.505,12	R\$ 2.448,00	R\$ 9.953,12	92543
MOÇÃO COM TELHA ONDULADA DE FIBROCIMENTO E = 6 M, COM RECUBRIMENTO LATERAL DE 1/4 DE ONDA PARA LADO COM INCLINAÇÃO MÁXIMA DE 10°, COM ATÉ 2 ÁGUAS, INCLUSO IÇAMENTO. AF_07/2019	515,00	M2	R\$ 47,62	R\$ 5,76	R\$ 53,38	R\$ 57,31	R\$ 6,93	R\$ 64,24	R\$ 29.512,30	R\$ 3.569,74	R\$ 33.082,03	94210
MOÇÃO PARA TELHA DE FIBROCIMENTO ONDULADA E = 6 M, INCLUSO ACESSÓRIOS DE FIXAÇÃO E IÇAMENTO. 07/2019	47,00	M	R\$ 83,79	R\$ 2,55	R\$ 86,34	R\$ 100,83	R\$ 3,07	R\$ 103,90	R\$ 4.739,11	R\$ 144,23	R\$ 4.883,33	94223
MOÇÃO EM RÉGUAS DE PVC, LISO, PARA AMBIENTES RESIDENCIAIS, INCLUSIVE ESTRUTURA UNIDIRECIONAL DE FIXAÇÃO. AF_08/2023 - PS	205,45	M2	R\$ 63,34	R\$ 18,49	R\$ 81,83	R\$ 76,22	R\$ 22,25	R\$ 98,47	R\$ 15.659,96	R\$ 4.571,40	R\$ 20.231,36	96485
MOÇÃO DE ABAMENTOS PARA FORRO (RODA-FORRO EM PERFIL METALICO E PLASTICO). AF_08/2023	168,25	M	R\$ 8,56	R\$ 5,61	R\$ 14,17	R\$ 10,30	R\$ 6,75	R\$ 17,05	R\$ 1.733,15	R\$ 1.135,86	R\$ 2.869,01	96121
Total de COBERTURA									R\$ 59.149,63	R\$ 11.869,22	R\$ 71.018,85	
TAINTERIA												
MOÇÃO DE PORTA-PRONTA DE MADEIRA EM ACABAMENTO EM ALUMÍNIO BRANCO, FOLHA LEVE OU MÉDIA, 80X210CM, INCLUSIVE FECHADURA, FIXAÇÃO COM PREENCHIMENTO FURCAL DE ESPUMA EXPANSIVA - FORNECIMENTO E INSTALAÇÃO. AF_12/2019	20	UNID.	R\$ 1.152,60	R\$ 15,61	R\$ 1.168,21	R\$ 1.387,03	R\$ 18,78	R\$ 1.405,81	R\$ 27.740,55	R\$ 375,70	R\$ 28.116,24	90790

FECHADURA DE EMBUTIR PARA PORTAS INTERNAS, COMPLETA, ACABAMENTO PADRÃO MÉDIO, COM EXECUÇÃO DE FURO - FORNECIMENTO E INSTALAÇÃO. AF_12/2019	20	UNID.	R\$ 144,00	R\$ 21,59	R\$ 165,59	R\$ 173,29	R\$ 25,98	R\$ 199,27	R\$ 3.465,76	R\$ 519,62	R\$ 3.985,39	91306
Total de PORTA INTERNA R\$ 31.206,31 R\$ 895,32 R\$ 32.101,63												
PINTURAS (INTERNAS E EXTERNAS)												
APLICAÇÃO MANUAL DE PINTURA COM TINTA LÁTEX ACRÍLICA EM PAREDES, DUAS DEMÃOS (INTERNO E EXTERNO). AF_04/2023	961,00	M2	R\$ 9,27	R\$ 4,33	R\$ 13,60	R\$ 11,16	R\$ 5,21	R\$ 16,37	R\$ 10.720,36	R\$ 5.007,46	R\$ 15.727,83	88489
TRATAMENTO MANUAL EM SUPERFÍCIES METÁLICAS EM OBRA. AF_01/2020	53,65	M2	R\$ 3,63	R\$ 6,30	R\$ 9,93	R\$ 4,37	R\$ 7,58	R\$ 11,95	R\$ 234,36	R\$ 406,74	R\$ 641,10	100717
PINTURA COM TINTA ALQUÍDICA DE ACABAMENTO (ESMALTE INÉTICO ACETINADO) APLICADA A ROLO OU PINCEL SOBRE SUPERFÍCIES METÁLICAS (EXCETO PERFIL) EXECUTADO EM OBRA (POR DEMÃO), AF_01/2020	53,65	M2	R\$ 10,41	R\$ 14,29	R\$ 24,70	R\$ 12,53	R\$ 17,20	R\$ 29,72	R\$ 672,09	R\$ 922,59	R\$ 1.594,68	100742
Total de PINTURAS (INTERNAS E EXTERNAS) R\$ 11.626,81 R\$ 6.336,79 R\$ 17.963,60												
JÇAS, METAIS E ACESSÓRIOS												
SSENTO SANITÁRIO CONVENCIONAL - FORNECIMENTO E INSTALAÇÃO. AF_01/2020	6,00	Unid.	R\$ 35,30	R\$ 4,40	R\$ 39,70	R\$ 42,48	R\$ 5,29	R\$ 47,77	R\$ 254,88	R\$ 31,77	R\$ 286,65	100849
ASSO SANITÁRIO SIFONADO CONVENCIONAL COM LOUÇA RANCA, CAIXA DE DESCARGA PLÁSTICA PARA BACIA / VASO ANITARIO, EXTERNA, CAPACIDADE 9 LITROS, PUXADOR FIO, E NYLON - FORNECIMENTO E INSTALAÇÃO.	6,00	Unid.	R\$ 310,80	R\$ 22,08	R\$ 332,88	R\$ 374,01	R\$ 26,57	R\$ 400,58	R\$ 2.244,06	R\$ 159,43	R\$ 2.403,51	COMPOSIÇÃO 1
Total de LOUÇAS, METAIS E ACESSÓRIOS R\$ 2.498,96 R\$ 191,19 R\$ 2.690,15												
TOTAL DO ORÇAMENTO R\$ 107.768,71 R\$ 26.449,73 R\$ 134.218,43												

PREFEITURA MUNICIPAL DE TAQUARI - CGC: 88.067.780/0001-38

FERNANDO CESAR
 LACORTE:96208414091
 Assinado de forma digital por
 FERNANDO CESAR
 LACORTE:96208414091
 Dados: 2024.05.18 16:44:47-03'00"

AGILSUL LTDA

Taquari, 18 de maio de 2024.

CRONOGRAMA FINANCEIRO



Ao Município de Taquari / RS

Endereço: VRS 868, S/N

Obra: REFORMA EMERGENCIAL DA EMEF TIMÓTHEO JUNQUEIRA DOS SANTOS

DESCRIÇÃO	TOTAL	15 dias	
1. DEMOLIÇÕES	R\$ 10.444,19	10.444,19	100,00%
2. COBERTURA	R\$ 71.018,85	71.018,85	100,00%
3. PORTA INTERNA	R\$ 32.101,63	32.101,63	100,00%
4. PINTURAS (INTERNAS E EXTERNAS)	R\$ 17.963,60	17.963,60	100,00%
5. LOUÇAS, METAIS E ACESSÓRIOS	R\$ 2.690,15	2.690,15	100,00%
Total do Orçamento	R\$ 134.218,43	134.218,43	

Taquari, 18 de maio de 2024.

FERNANDO CESAR
LACORTE:96208414
091

Assinado de forma digital por
FERNANDO CESAR
LACORTE:96208414091
Dados: 2024.05.18 16:45:22
-03'00'

AGILSUL LTDA

Nós oferecemos o que você procura:

ADMINISTRAÇÃO DE OBRAS

Acessoria e Gerenciamento de obras civis e industriais, por profissionais habilitados que fiscalizam e dão suporte a sua obra com responsabilidade e dedicação, proporcionando tranquilidade ao contratante, pois terá acompanhamento contínuo, com cronogramas físico e financeiro para uma total economia, evitando desperdícios de materiais e tendo a certeza da entrega dos serviços dentro dos prazos estabelecidos.

SEGURANÇA

Serviço de Vigilância, Portaria e Zeladoria com profissionais treinados e capacitados para proporcionar confiança, segurança e tranquilidade aos nossos clientes.

MANUTENÇÃO

Com pessoal qualificado para realizar os Serviços de manutenção predial e industrial.

JARDINAGEM

Realizado por profissionais capacitados, proporcionando ao contratante e seus colaboradores áreas externas agradáveis, limpas e organizadas.

HIGIENIZAÇÃO E LIMPEZA

Serviço de higienização, limpeza e conservação com profissionais capacitados e equipados para proporcionar um resultado de qualidade, tornando o local agradável.

LOGÍSTICA

Implementação e controle de carga, descarga e produção dentro de empresas para uma maior comodidade, confiança, agilidade e qualidade dos serviços.

ÁREAS DE APOIO

Mão de obra qualificada nas áreas de apoio, administrativa e produção.

A PEÇA QUE FALTAVA PARA COMPLETAR SUA EMPRESA



agil

solução em serviços

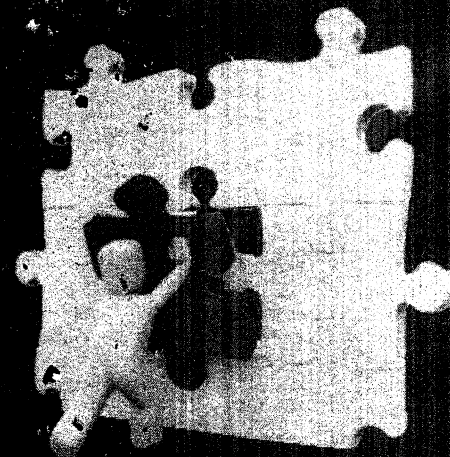

Agilsul é uma empresa legalmente constituída e que surgiu com o propósito de fornecer um trabalho diferenciado na área de administração de mão de obra. Entramos no mercado com a finalidade de lhe oferecer soluções praticas, inteligentes e inovadoras, com qualidade e confiabilidade, deixando o contratante focar suas atividades na área de negócios da empresa e ficando a cargo da contratada todas as responsabilidades que envolvam a prestação de serviços, como seleção, admissão, treinamentos, acompanhamentos e encargos.

Nossos profissionais são rigorosamente selecionados e treinados estando aptos para atuar nas Áreas da Indústria, Comércio, Serviços, Agro - Negócios e Cooperativismo. Oferecemos confiança, organização, responsabilidade, solidariedade, subsidiariedade, segurança e supervisão dos nossos serviços.

MISSÃO

Fornecer serviços de qualidade com inovação e dedicação, superando as expectativas e atingindo a total satisfação de nossos clientes.

VISÃO

Ser uma empresa referência e inovadora, tornando-se líder no segmento de serviços.

VALORES

Ética, transparência, qualidade, compromisso com cliente, responsabilidade socioambiental.

A PEÇA QUE FALTAVA PARA COMPLETAR SUA EMPRESA

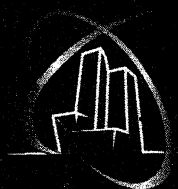
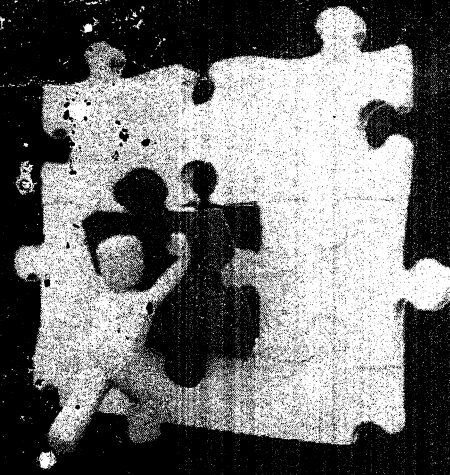

agil
solução em serviços

Agilsul é uma empresa legalmente constituída e que surgiu com o propósito de fornecer um trabalho diferenciado na área de administração de mão de obra. Entramos no mercado com a finalidade de lhe oferecer soluções praticas, inteligentes e inovadoras, com qualidade e confiabilidade, deixando o contratante focar suas atividades na área de negócios da empresa e ficando a cargo da contratada todas as responsabilidades que envolvam a prestação de serviços, como seleção, admissão, treinamentos, acompanhamentos e encargos.

Nossos profissionais são rigorosamente selecionados e treinados estando aptos para atuar nas Áreas da Indústria, Comércio, Serviços, Agro - Negócios e Cooperativismo. Oferecemos confiança, organização, responsabilidade, solidariedade, subsidiariedade, segurança e supervisão dos nossos serviços.

MISSÃO

Fornecer serviços de qualidade com inovação e dedicação, superando as expectativas e atingindo a total satisfação de nossos clientes.

VISÃO

Ser uma empresa referência e inovadora, tornando-se líder no segmento de serviços.

VALORES

Ética, transparência, qualidade, compromisso com cliente, responsabilidade socioambiental.