



Município de Taquari

Estado do Rio Grande do Sul

LAUDO TÉCNICO:

Taquari, 14 de Junho de 2023.

Objetivo:

O presente laudo técnico tem por objetivo avaliar a situação do telhado e de calha da cobertura da rua na Praça da Bandeira, localizado no Bairro Centro, no município de Taquari-RS.

Apresentação:

O laudo foi elaborado após vistoria ao local, pelo Engenheiro Civil Sérgio Vinícius Noschang, CREA RS152282, quando foi constatado o que será descrito a seguir.

Descrição do ocorrido e diagnóstico técnico:

Na cobertura da rua, no limite com a quadra esportiva, há uma calha que recolhe toda a água que precipita sobre o telhado da rua. Verificou-se que esta calha está em grau avançado de deterioração com diversos pontos de oxidação inclusive com desagregação e supressão de material metálico, ocorrendo a abertura de furos ao longo de todo o trecho da calha, conforme fotos de 01 a 07. Desta forma faz-se necessário a substituição total da calha.

Com relação ao telhado da cobertura verifica-se, conforme foto 08 em anexo, que há uma telha metálica danificada, rasgada e torcida, que deverá ser substituída.

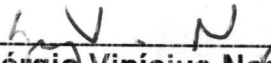
Sérgio Vinícius Noschang

Engenheiro Civil . CREA 152.282-D
Coordenador de Planejamento de Obras Públicas.



Município de Taquari

Estado do Rio Grande do Sul

ANEXO 01: Fotos.



Foto 01: Vista da calha.



Município de Taquari

Estado do Rio Grande do Sul

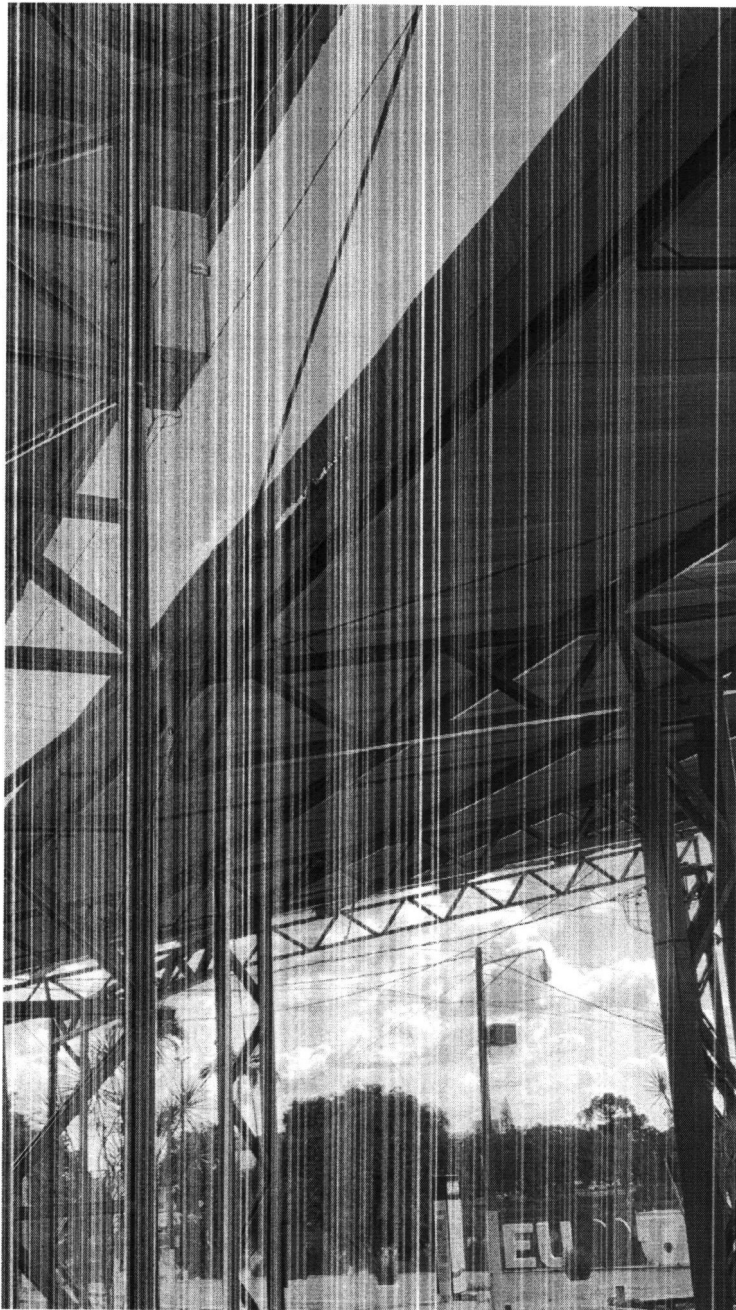

Foto 02: Vista da calha.



Município de Taquari

Estado do Rio Grande do Sul

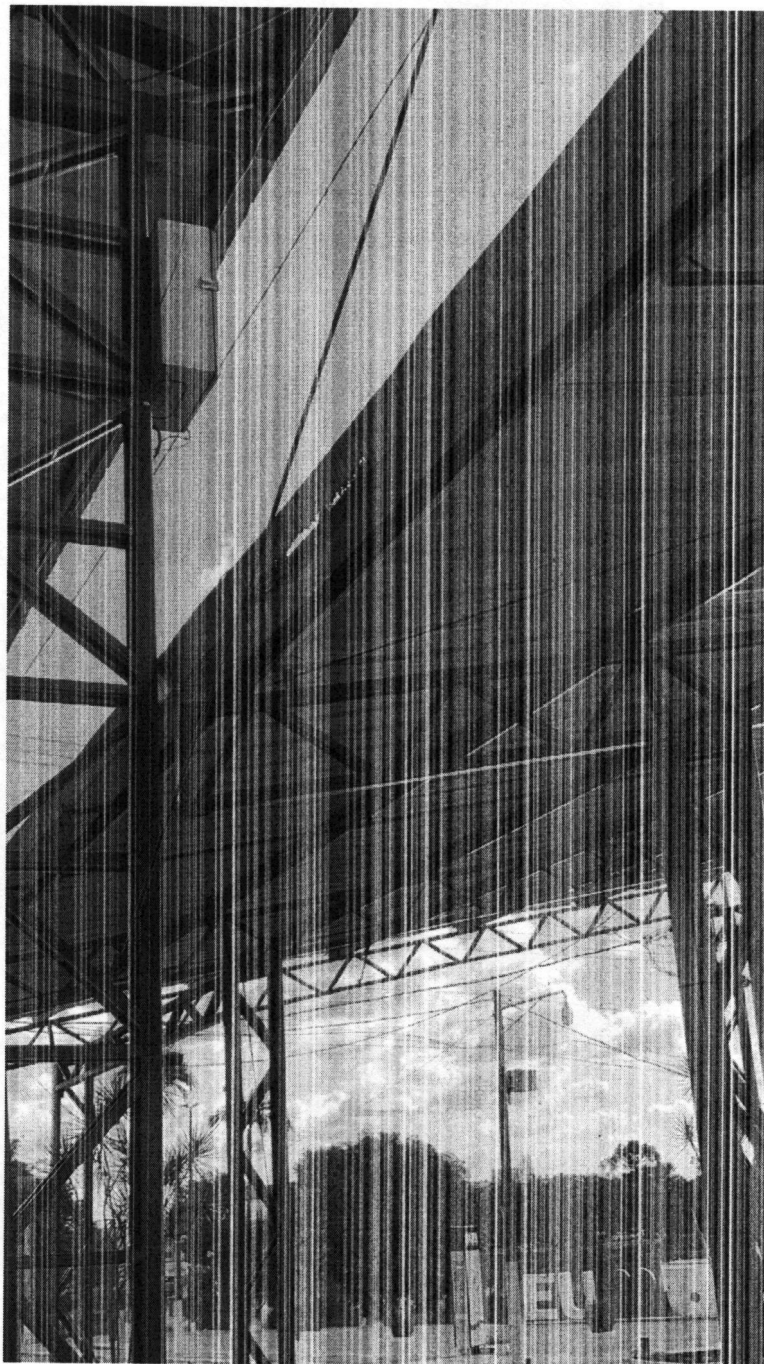

Foto 03: Vista da calha.



Município de Taquari

Estado do Rio Grande do Sul



Foto 04: Vista da calha.



Município de Taquari

Estado do Rio Grande do Sul



Foto 05: Vista da calha.

LH

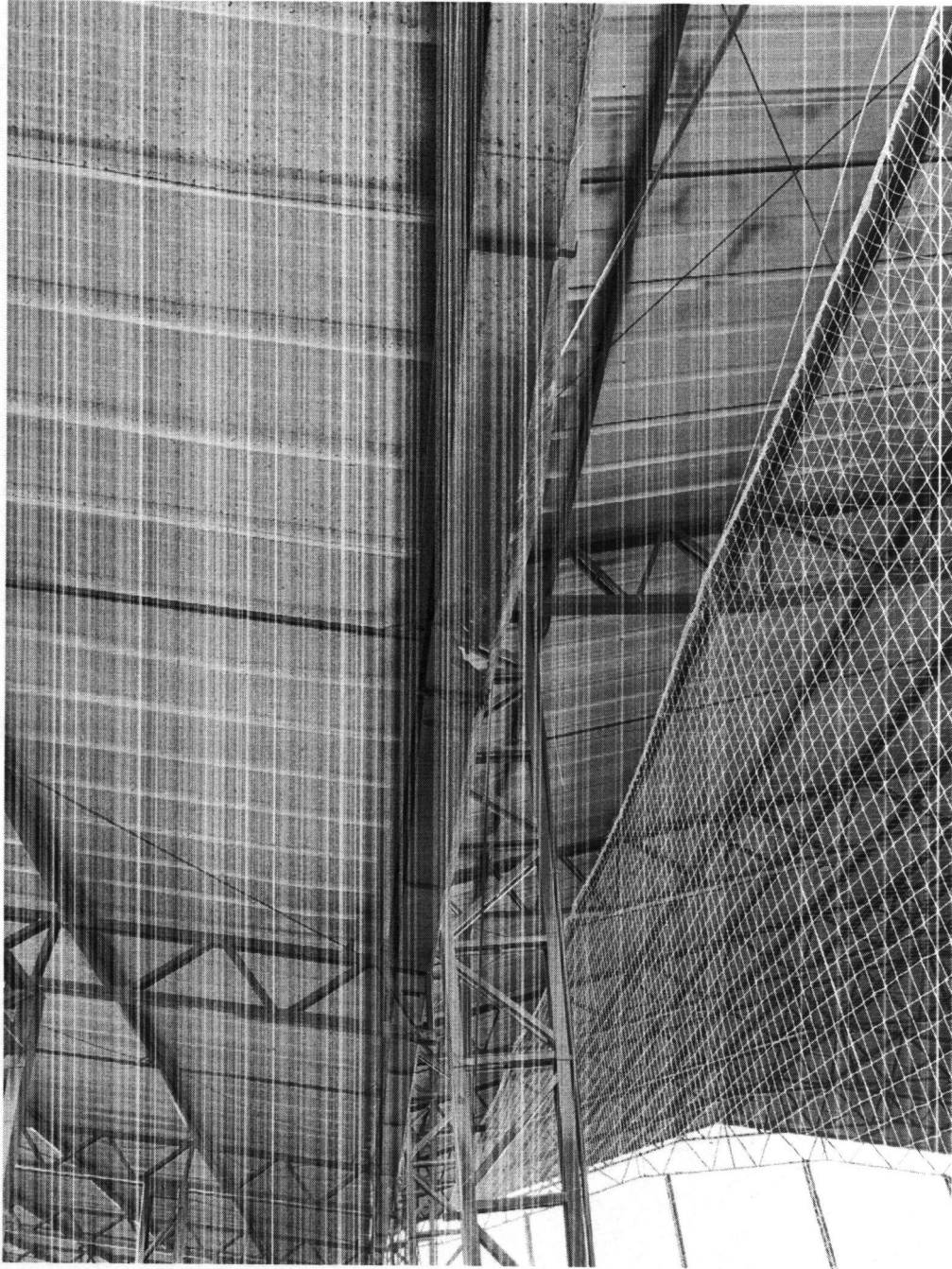
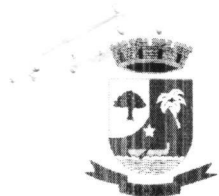

Município de Taquari

Estado do Rio Grande do Sul



Foto 06: Vista da calha.



Município de Taquari

Estado do Rio Grande do Sul

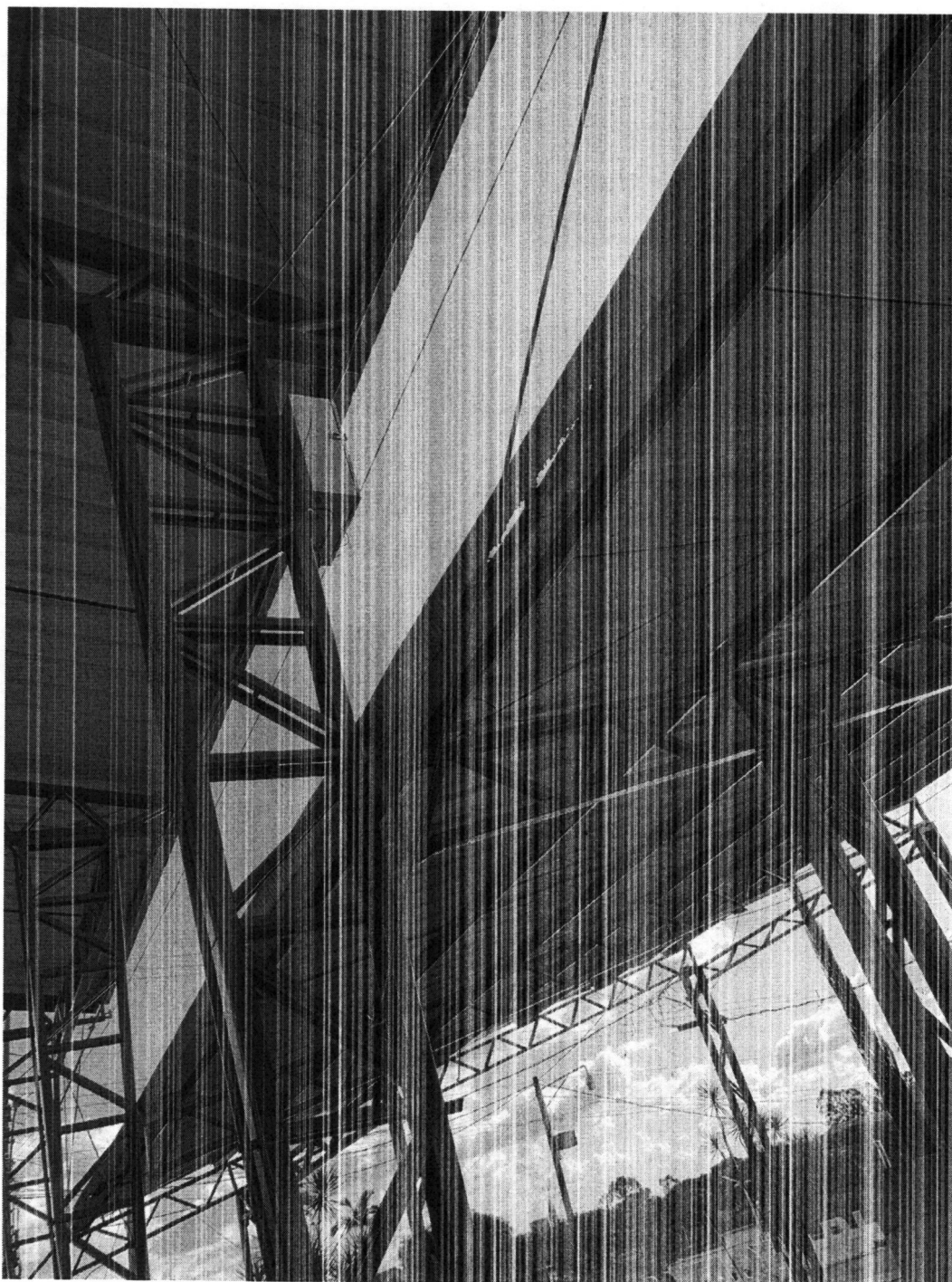

Foto 07: Vista da calha.

hm

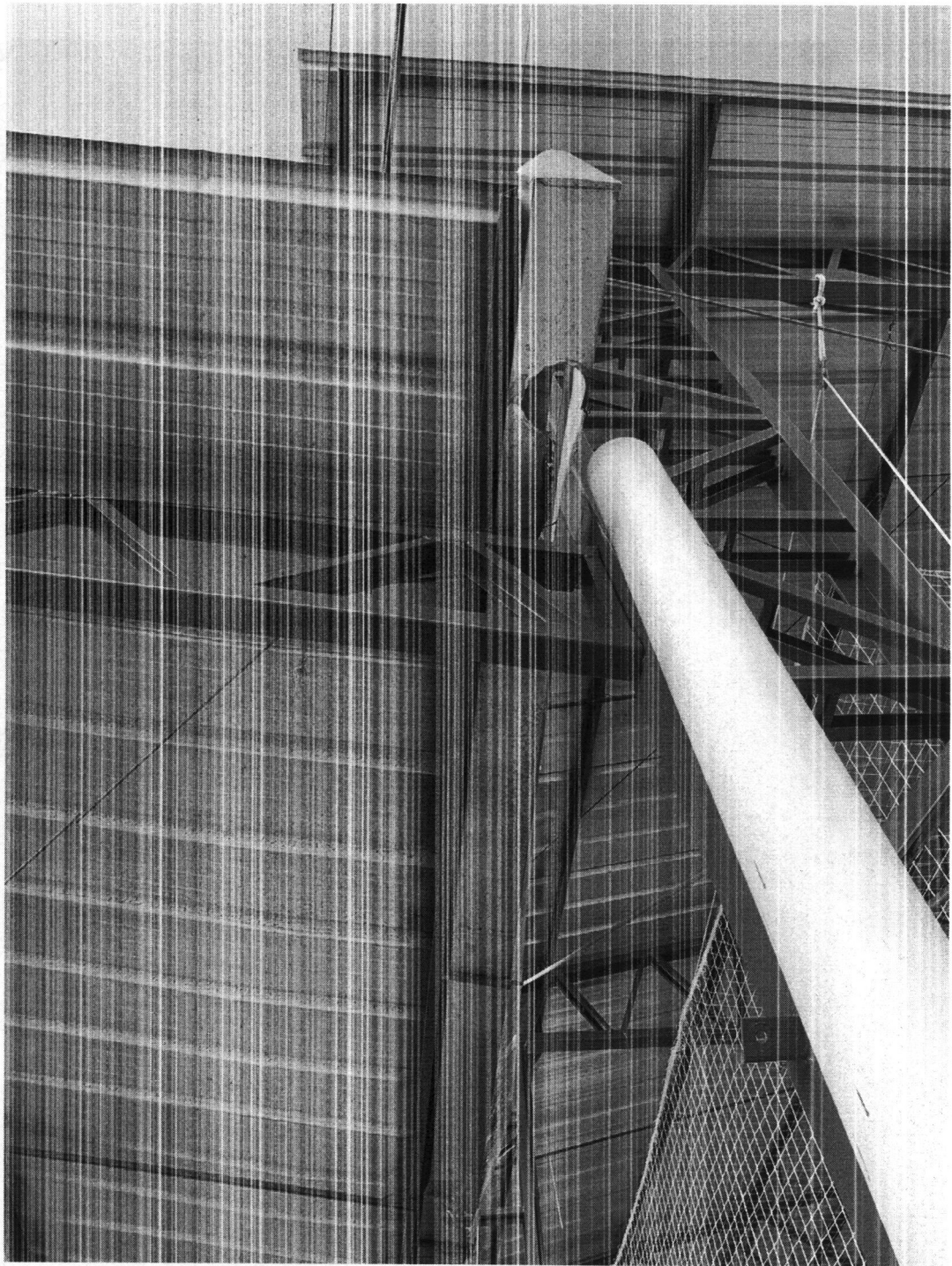
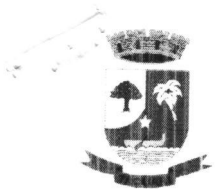

Município de Taquari

Estado do Rio Grande do Sul



Foto 08: Vista da telha danificada.

h

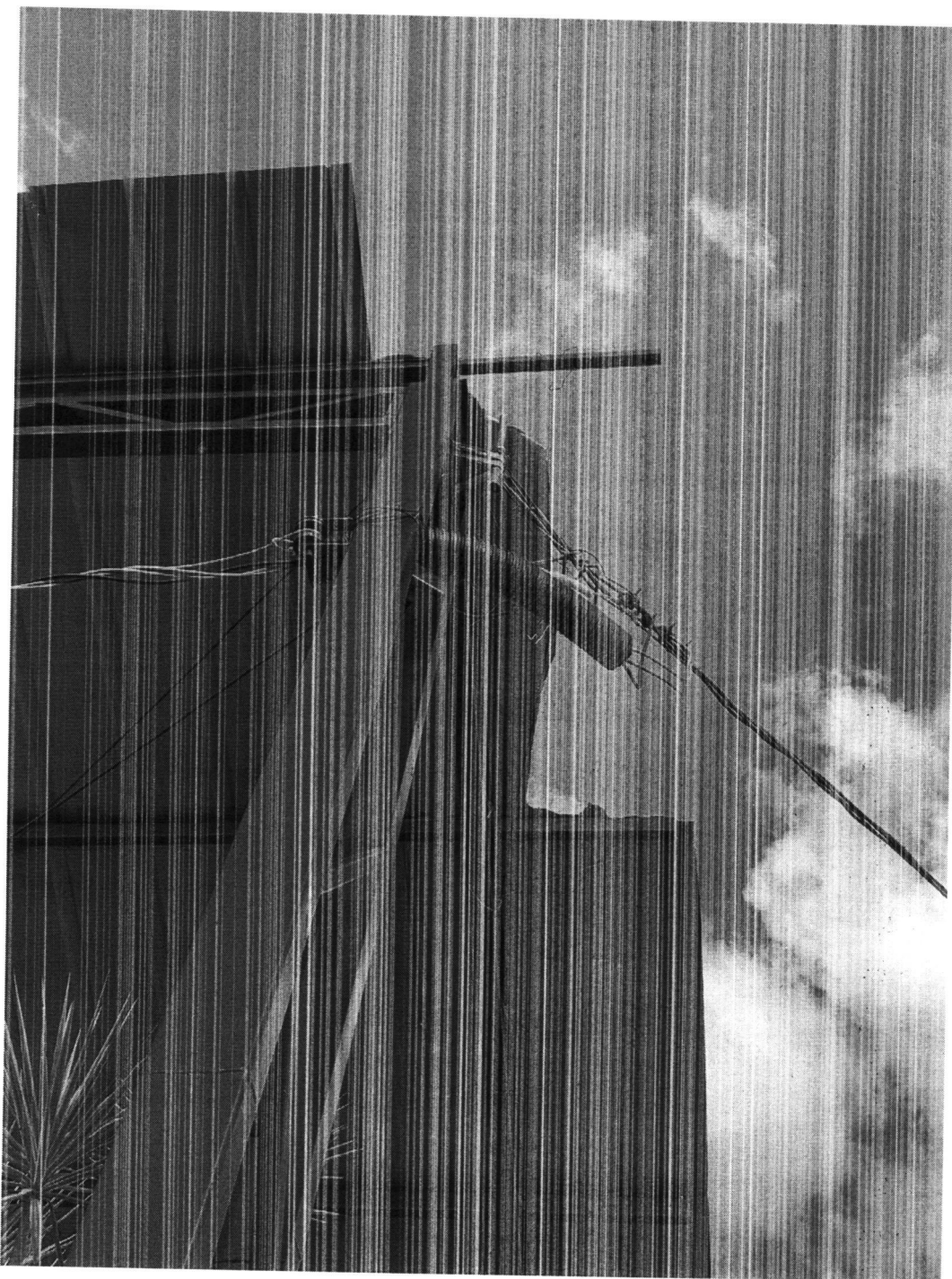