

Getúlio Vargas/RS, 23 de Março de 2026.

**A**  
**PREFEITURA MUNICIPAL DE TIO HUGO/RS**  
e-mail: [transito@tiohugo.rs.gov.br](mailto:transito@tiohugo.rs.gov.br)  
**Tio Hugo / RS**  
**LCAD-PRO-026-26**

Prezado(a) Senhor(a);

Em atenção à vossa solicitação apresentamos nossa proposta de preços para a **ELABORAÇÃO DE PROJETO BÁSICO DE SINALIZAÇÃO VIÁRIA NA RODOVIA VRS/810, PARA INTENSIFICAÇÃO DA SINALIZAÇÃO PRÓXIMA À ESCOLA MUNICIPAL DE ENSINO FUNDAMENTAL FREI CLEMENTE E À ESCOLA MUNICIPAL DE ENSINO FUNDAMENTAL LAURENTINO MACHADO, NO MUNICÍPIO DE TIO HUGO, CONFORME ARQUIVO PDF ENVIADO PELO CLIENTE (em anexo).**

**Preço:** Assim, o VALOR TOTAL para a execução dos serviços acima descritos é de R\$ 16.600,00 (Dezesseis Mil e Seiscentos Reais).

**Condições de pagamento:** na entrega dos Projetos, sendo que será emitida nota fiscal de prestação de serviços de engenharia sobre o valor acima.

**Validade da proposta:** 60 (sessenta) dias corridos a partir da data da proposta.

Sendo o que tínhamos para o momento, subscrevemo-nos.

Atenciosamente.

LCAD SERVICOS DE  
ENGENHARIA  
LTDA:13731196000136

Assinado de forma digital por  
LCAD SERVICOS DE ENGENHARIA  
LTDA:13731196000136  
Dados: 2026.03.23 16:00:39 -03'00'

.....  
*LAUSON SERAFINI*  
*Engenheiro Civil – CREA/RS 123.168-D*  
*LCAD SERVIÇOS DE ENGENHARIA LTDA*  
*CNPJ: 13.731.196/0001-36*

Escola Municipal de Ensino Fundamental Frei Clemente;

Localidade de Linha Graeff (Divino), Município de Tio Hugo/RS, na VRS-810, no sentido da BR-386 à Ibirapuitã/RS.

FX Dom = Faixa de Domínio; EMFC = Escola Municipal de Ensino Fundamental Frei Clemente;

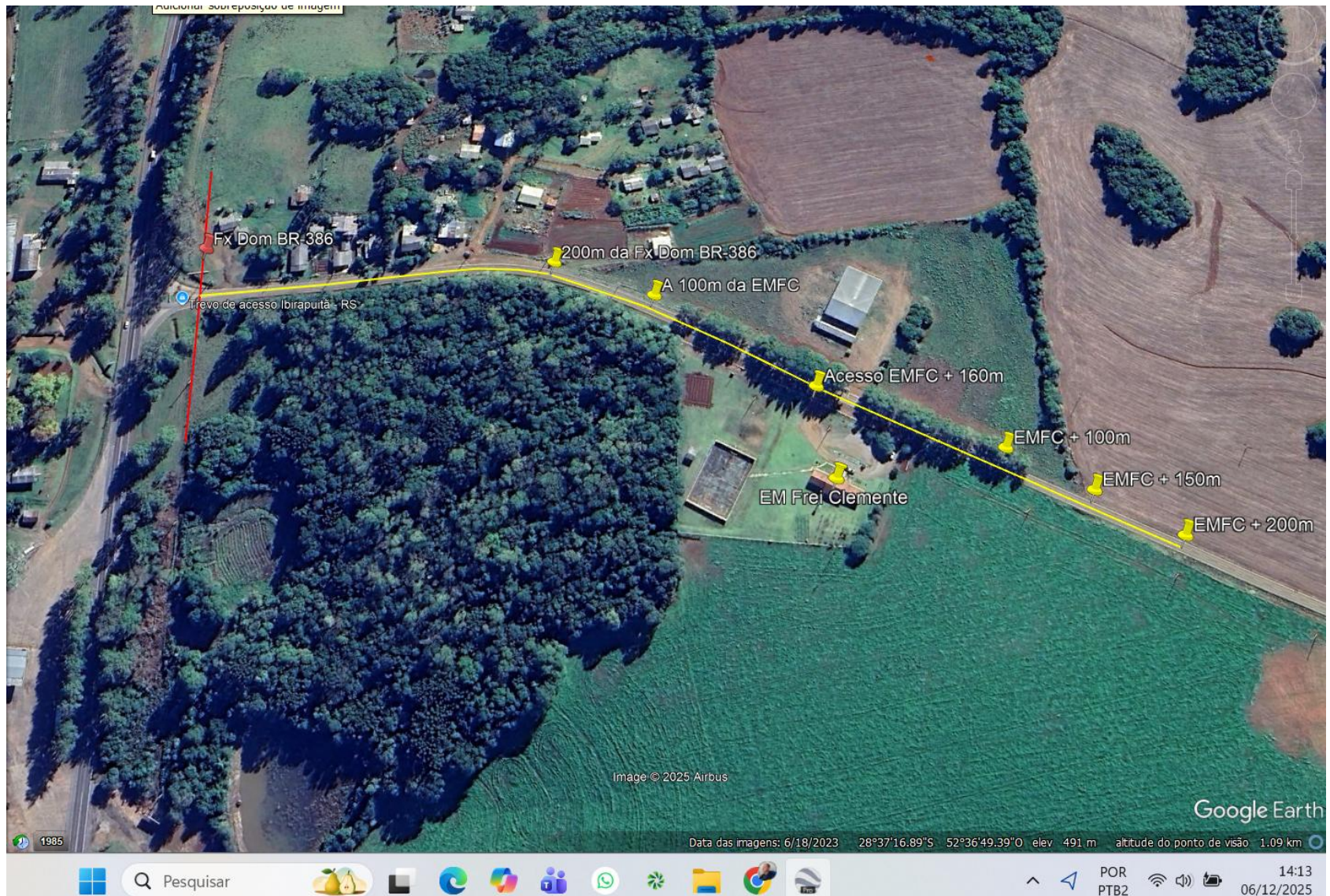

Escola Municipal de Ensino Fundamental Laurentino Machado;

Localidade de Linha Machado, Município de Tio Hugo/RS, na VRS-810, no sentido da BR-386 à Ibirapuitã/RS.

EMFC = Escola Municipal de Ensino Fundamental Frei Clemente;

No trecho “A 300m” até o trecho “A 100m” a pista tem forma de uma lombada, o que dificulta a visão.

