

PROPOSTA COMERCIAL- PRO_04/2026

EMPRESAS RESPONSÁVEIS

Nome Geele Engenharia	Razão Social Geele Engenharia Ltda
CNPJ 50.050.199/0001-30	Inscrição Municipal 120024
Responsável Técnico Geovani Leonardo Cé	Registro do Profissional Registro da Empresa CREA/RS 251911 CREA/RS 270331
E-mail de contato contato@geele.com.br	Telefone +55 54 9 9605-1397

CLIENTE

Nome Município de Tio Hugo	Razão Social -
CPF/CNPJ 04.207.638/0001-59	Inscrição Municipal -
E-mail de contato transito@tiohugo.rs.gov.br	Telefone +55 54 3338-9167

DESCRIÇÃO DA PROPOSTA

A proposta se refere a elaboração de Projeto Básico de Sinalização Viária na Rodovia VRS/810, nas proximidades da Escola Municipal de Ensino Fundamental Frei Clemente e nas proximidades da Escola Municipal de Ensino Fundamental Laurentino Machado, localizado no Município de Tio Hugo, conforme documento enviado pelo cliente e apresentado abaixo.

DESCRIÇÃO DA PROPOSTA

Escola Municipal de Ensino Fundamental Frei Clemente;

Localidade de Linha Graeff (Divino), Município de Tio Hugo/RS, na VRS-810, no sentido da BR-386 à Ibirapuitã/RS.

FX Dom = Faixa de Domínio; EMFC = Escola Municipal de Ensino Fundamental Frei Clemente;

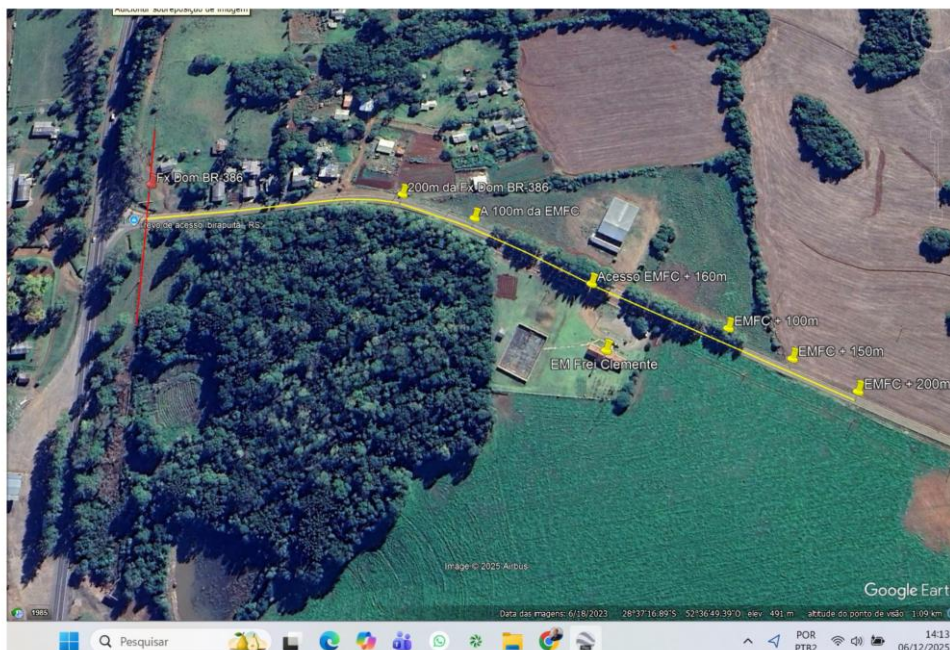

Escola Municipal de Ensino Fundamental Laurentino Machado;

Localidade de Linha Machado, Município de Tio Hugo/RS, na VRS-810, no sentido da BR-386 à Ibirapuitã/RS.

EMFC = Escola Municipal de Ensino Fundamental Frei Clemente;

No trecho "A 300m" até o trecho "A 100m" a pista tem forma de uma lombada, o que dificulta a visão.

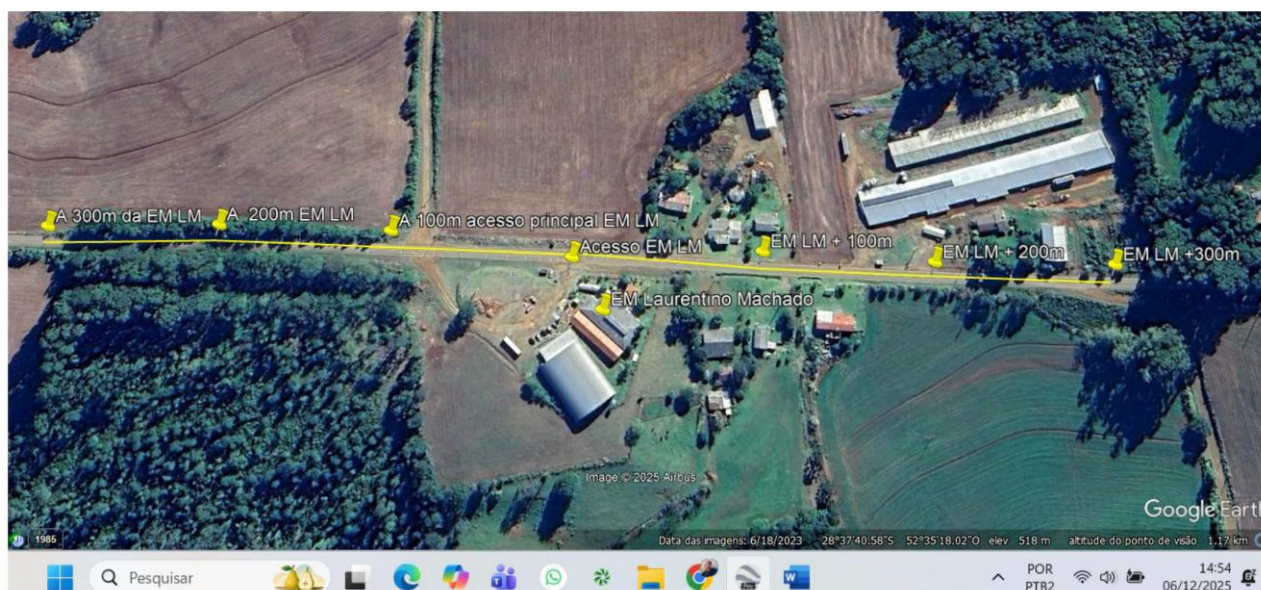

INVESTIMENTO

DESCRIÇÃO

Projeto Básico de Sinalização Viária

VALOR

R\$ 15.550,00

Quinze mil quinhentos e cinquenta reais

VALIDADE DA PROPOSTA: 15 DIAS

PRAZO ESTIMADO DE ENTREGA: 45 DIAS APÓS A ASSINATURA DO CONTRATO

CONDIÇÕES DE PAGAMENTO

Projeto Básico de Sinalização Viária: R\$ 15.550,00

1/2 (60% = R\$ 9.330,00) no aceite do contrato

2/2 (40% = R\$ 6.220,00) na entrega do projeto

DADOS BANCÁRIOS

BANCO: Nu Pagamentos S.A. - Instituição De Pagamento

AGÊNCIA: 0001

CONTA: 41898592-0

PIX

CNPJ: 50.050.199/0001-30

TITULAR: Geele Engenharia Ltda

Passo Fundo, 19 de março de 2026.

GEELE ENGENHARIA LTDA

CNPJ.: 50.050.199/0001-30