

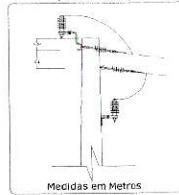

(CE3U-P/R)



Medidas em Metros

CE1

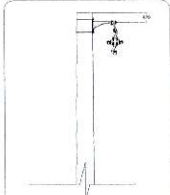

Medidas em Metros

CE1A

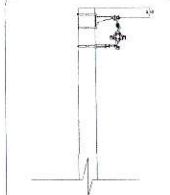

Medidas em Metros

CN3.N3

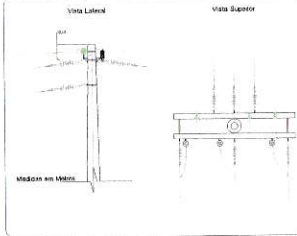

Medidas em Metros

CE3U COM TR

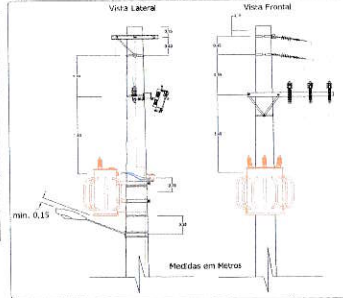

Medidas em Metros

DIAGRAMA UNIFILAR/ÁREA DE TRABALHO MANOBRAR EF-D4500 ATINGINDO O COOPERANTE(S).

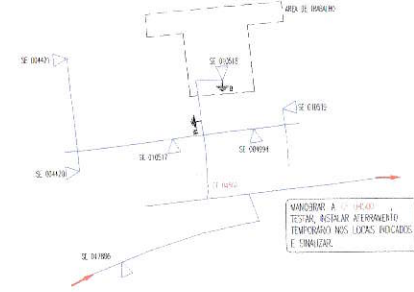

MANOBRAR A REDE TESTAR, REALIZAR ATERRAMENTO TEMPORÁRIO NOS LOTES FOCADOS, E SINALIZAR.

CRUZAMENTO REDE BT CONVENCIONAL COM BT MULTIPLEX

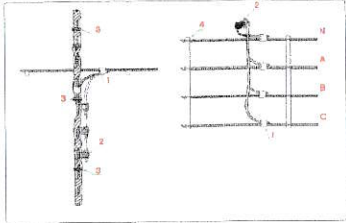

Cruzamento Aéreo - Rede Compacta x Rede Compacta

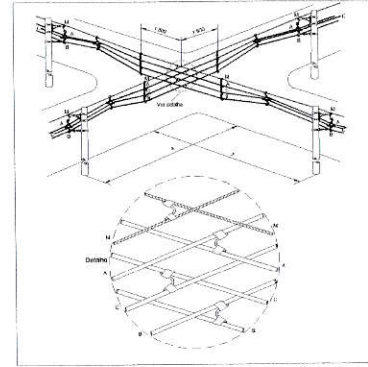

ÁREA RURAL

REDE CONVENCIONAL

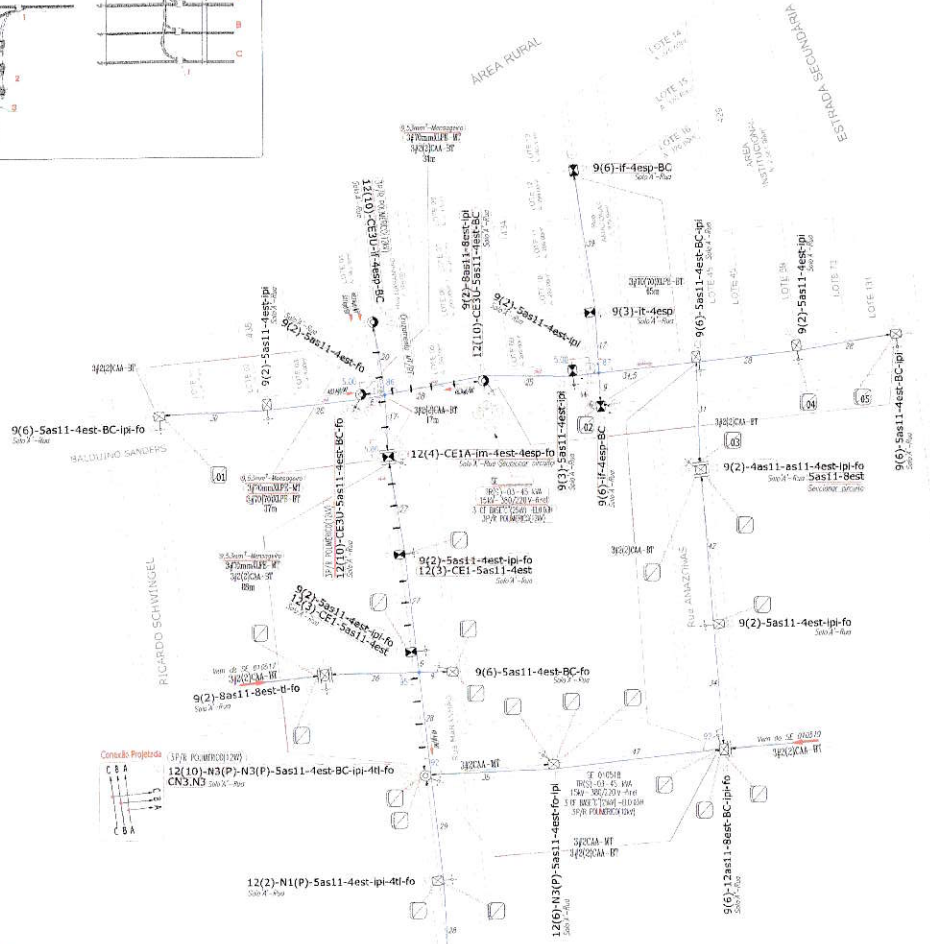

Conexão Projeto

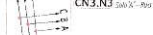

Localização do OUV

CONDOMÍNIOS DE PROJETO				
Nº	VARIÁVEL	NOME	PERÍODO	FASE PROJ.
01	4187327	CELENECE VALANDRO	BN	201
02	411142	MARIA HELENA MEDEROS KERN	CN	302
03	4042074	FABIANE KUHIL	AN	413
04	115459237	ROSÂNEIA BORN	BN	332
05	3633720	CARMO SEVERO ABENO	CN	91

12(4)-N1(P)-Bas11-4H-fo-ipi

- Notas:
- Deverá ser observado as conexões conforme a sequência correta de fase a ser inserida em cada situação e ponto respectivo das conexões.
 - Deverá ser efetuado a conexão dos cabos de sustentação (mensageiros) da rede compacta de média tensão ao aterramento nos respectivos pontos nº 2, 16, 19 e 20.
 - Deverá em todas as conexões, projetadas com conector tipo cunha com condutores protegidos em XLPE, inserir a capa para conector após a conexão executada.

SMBOL	RESOLUÇÃO
+	Aterramento Temporário de Baixa Tensão (Rede Secundária)
+	Aterramento Temporário de Média Tensão (Rede Primária)

Número de Desligamentos	
Necessidade de Linha Viva	
Número de Equipos	
Dia: Normal, Sábado, Domingo	
TENS	DATA
Pedido	8/7/21
Locação	28/11/21
Selvicidade/Prot.	
Plá-Operação	
Aterramento	3/8/21
Aprovação Eng.	
Autorização	
Equipos	
Liberação	
Conclusão	
Fiscalização	
Auditoria	

AL: 05104

TENSÃO: KV

ART:

DESENHO: 20

PROJETO EXTENSÃO (COTA):

PROJETO REF/MELHORIA:

PROJETO EXPANSÃO:

PEDIDO:

IDENTIFICADOR:

PI:

NS:

ASSUNTO: EXTENSÃO DE REDE MT/BT COM INSTAL. DE TR

INTERESSADO: PREFEITURA MUNICIPAL DE TIO HUGO

ENDEREÇO: POLÍGONO DO ERVAL

MUNICÍPIO: TIO HUGO