

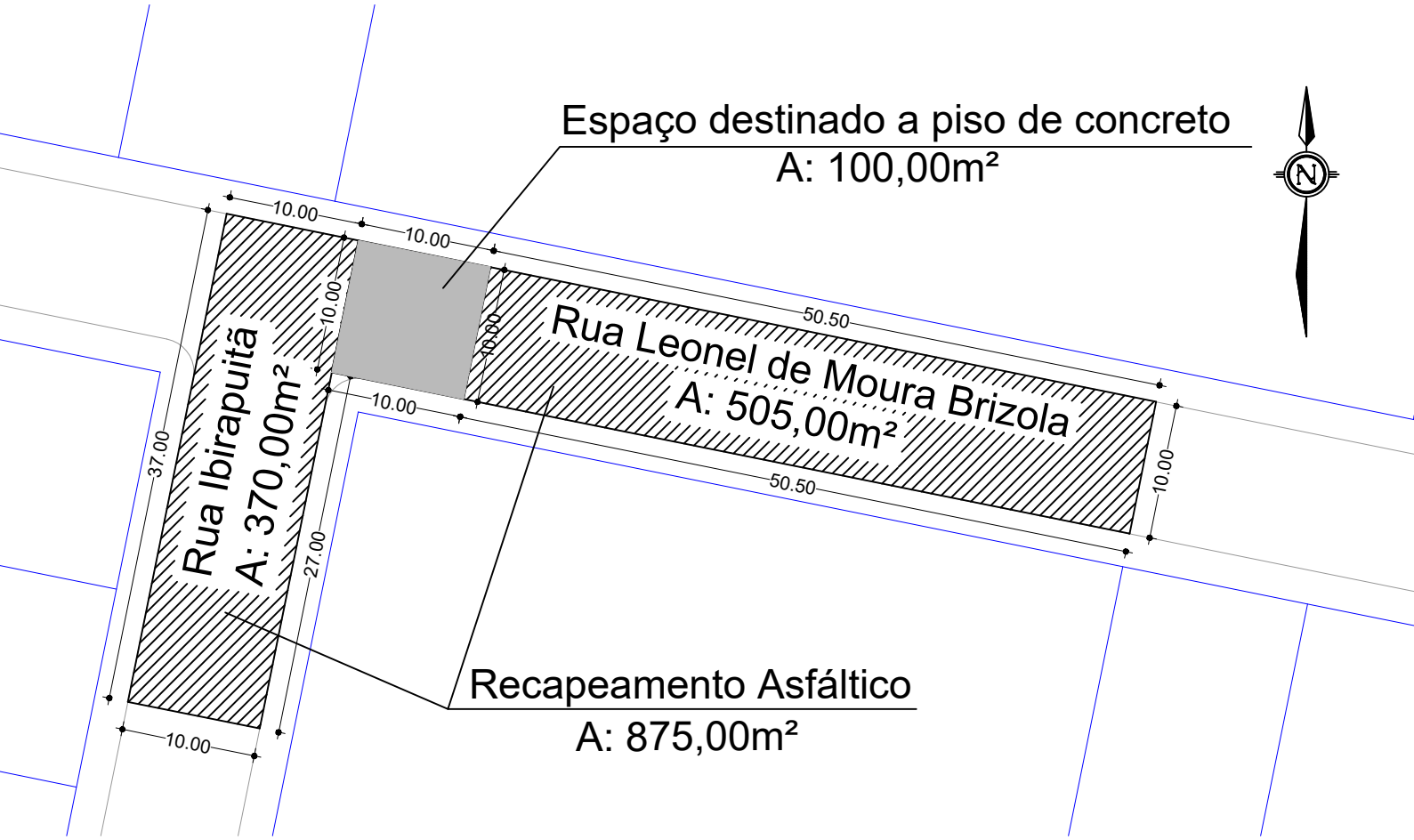



- CAPA DE ROLAMENTO CBUQ 4,0 CM
- CAMADA DE REGULARIZAÇÃO PMF 3,0 CM
- REVESTIMENTO EXISTENTE COM PEDRA POLIEDRICAS
- PASSEIO
- SUBLEITO
- SEÇÃO TRANSVERSAL



RECAPEAMENTO ASFALTICO RUA LEONEL DE MOURA BRIZOLA E RUA IBIRAPUITÃ, BAIRRO CENTRO, TIO HUGO/RS				
PROPRIETÁRIO:  PREFEITURA MUNICIPAL DE TIO HUGO		RESPONSÁVEL TÉCNICO: TAINARA GABRIEL CERINI ENGª CIVIL CREA-RS 210.145		
ÁREA: 875,00m ²		ESCALA:	PROJETO: SEÇÃO TRANSVERSAL E GEOMÉTRICO	DESENHO: TAINARA GABRIEL CERINI ENGª CIVIL CREA-RS 210.145
DATA: Out./2023			PRANCHA: 01	