

Especial

Tenente Portela registra mais beneficiários do Bolsa Família do que trabalhadores com carteira assinada

Tenente Portela apresenta uma realidade socioeconômica marcante: atualmente, o número de beneficiários do Bolsa Família no município supera o de trabalhadores com carteira assinada. Dados do Instituto Brasileiro de Geografia e Estatística (IBGE) mostram que 3.847 pessoas estão formalmente empregadas, representando 26,54% da população. Em contraste, o Ministério da Cidadania revela que 1.550 famílias, que abrangem 3.864 pessoas (26,67% da população), dependem do benefício do Bolsa Família.

Essa disparidade ressalta um desafio que vai além da esfera municipal, destacando um cenário econômico fragilizado. Comparando com a média estadual, os números de Tenente Portela são significativamente distintos. No Rio Grande do Sul, 62,2% da população está empregada formalmente, enquanto 20% dos gaúchos são aposentados. Já em Tenente Portela, 23,25% da população, ou 3.372 pessoas, estão aposentadas, reforçando a predominância de uma população dependente de transferências de renda, seja do governo federal ou da Previdência Social.

Esses números traçam o perfil do eleitor portelense que irá às urnas neste domingo, dia 06, para escolher os novos nove vereadores, além de prefeito e vice-prefeito, que conduzirão o município nos próximos quatro anos. Com uma taxa de emprego formal mais baixa e uma parcela considerável da população dependendo de programas sociais, as políticas públicas de geração de emprego e renda, bem como o fortalecimento da economia local, devem estar no centro das preocupações dos eleitores.

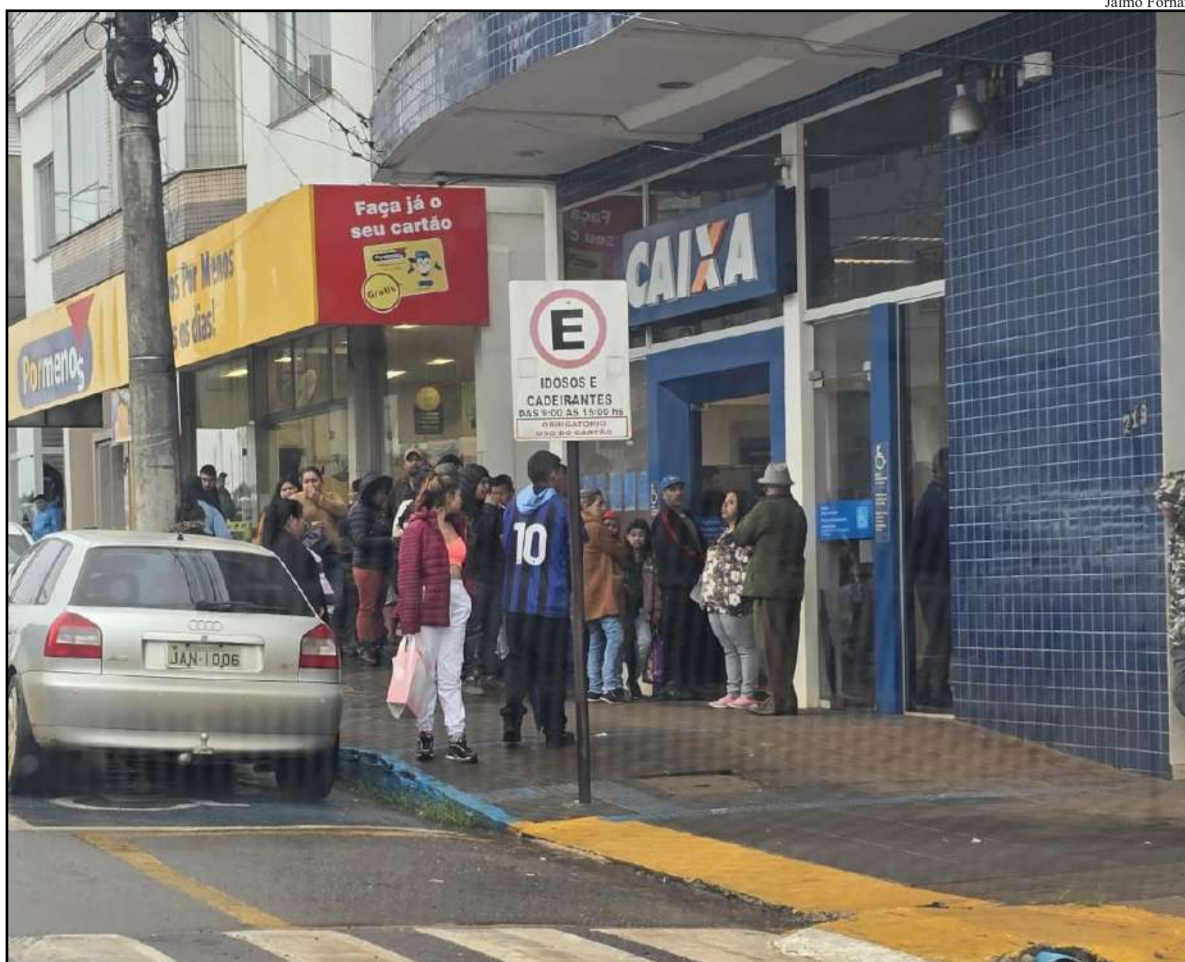

O perfil socioeconômico de Tenente Portela retrata um cenário bastante dividido entre as classes

Desigualdade Socioeconômica e Impacto nas Políticas Públicas

A divergência dos dados de Tenente Portela em relação ao estado reflete uma conjuntura de desigualdade socioeconômica e falta de oportunidades no mercado de trabalho formal. Enquanto a média estadual indica uma força de trabalho predominantemente formalizada, Tenente Portela lida com a realidade de uma população que, em sua maioria, depende de transferências assistenciais e previdenciárias. Esse cenário reforça a necessidade de políticas públicas focadas em desenvolvimento econômico e geração de empregos no município. Uma maior articulação entre o poder público, o setor privado e

iniciativas locais é fundamental para reverter esse quadro, aumentando o número de empregos formais e reduzindo a dependência de programas como o Bolsa Família. Com a proximidade das eleições municipais, esse panorama socioeconômico torna-se ainda mais relevante.

Os candidatos que se propõem a governar Tenente Portela nos próximos quatro anos devem apresentar soluções concretas para enfrentar o desemprego, promover a inclusão no mercado de trabalho e, conseqüentemente, melhorar a qualidade de vida da população.

Desafios para a Próxima Gestão

Além da questão do desemprego, a nova gestão terá que enfrentar os desafios que surgem da dependência econômica de programas sociais e aposentadorias. A diversificação da economia local, o fortalecimento do setor agrícola e industrial e a atração de investimentos são caminhos possíveis para criar um ambiente de oportunidades. Além disso, políticas de qualificação profissional e incentivo ao empreendedorismo podem ser soluções estratégicas para mudar o perfil econômico da cidade.

A discrepância entre o número de empregados e o número de beneficiários do Bolsa Família reflete a vulnerabilidade socioeconômica de muitos moradores e coloca em evidência a necessidade de políticas públicas voltadas à inclusão produtiva. Somado a isso, o envelhecimento da população, evidenciado pelo alto número de aposentados, requer atenção especial na criação de políticas para os idosos, além da necessidade de preparar a economia local para lidar com essa realidade.

A expectativa da população portelense é que as eleições tragam líderes comprometidos em enfrentar essas questões e trazer desenvolvimento para o município, promovendo um futuro mais próspero e justo para todos.

CNPJ DO CAND: 56.333.520/0001-70 A pedido

Vereadora
Luísa Barth
15000

MUNICÍPIO DE VISTA GAÚCHA - RS
CONTRATOS CELEBRADOS ANO DE 2024

CONTRATO Nº 159/2024
DATA: 12/09/2024
CONTRATADO: EDIRLEI PAVINATO VARIEDADES ME
CNPJ: 17.522.170/0001-39
OBJETO: Aquisição complementar de materiais de limpeza para uso nas escolas da rede municipal de ensino
VALOR R\$: 5.940,00

CONTRATO Nº 160/2024
DATA: 12/09/2024
CONTRATADO: ROQUE DA SILVA DA COSTA
CNPJ: 32.910.775/0001-90
OBJETO: Aquisição complementar de materiais de limpeza para uso nas escolas da rede municipal de ensino
VALOR R\$: 257,00

CONTRATO Nº 161/2024
DATA: 19/09/2024
CONTRATADO: M. CARREGA COMERCIO DE PRODUTOS HOSPITALARES LTDA EPP
CNPJ: 32.593.430/0001-50
OBJETO: Aquisição de equipamentos para uso da Secretaria Municipal de Saúde de acordo com a Portaria SES 1098/2023
VALOR R\$: 580,00

CONTRATO Nº 162/2024
DATA: 19/09/2024
CONTRATADO: GIGANTE PRODUTOS MÉDICOS LTDA EPP
CNPJ: 11.050.321/0001-17
OBJETO: Aquisição de equipamentos para uso da Secretaria Municipal de Saúde de acordo com a Portaria SES 1098/2023
VALOR R\$: 25.600,00

A pedido

Vereadora
MICHELI VARGAS
12345
JUNTOS, PELA MUDANÇA QUE VOCÊ QUER!