

Apesar da estiagem, RS pode registrar uma das maiores safras da história

Apesar dos problemas causados pela estiagem, a atual safra não será tão prejudicada. De acordo com o Informativo Conjuntural divulgado pela Emater-RS-Ascar, nesta quinta-feira (08/03), mesmo que o cenário perdure e ainda que as perdas aumentem em determinadas áreas, parece certo que o total a ser colhido das culturas de verão se situará entre as três melhores safras da história, com uma produção de 30,2 milhões de toneladas, o que deve causar um impacto superior a R\$ 27 bilhões na economia gaúcha.

Segundo os números preliminares levantados na segunda quinzena de fevereiro, o Rio Grande do Sul registra, até o momento e em relação à safra passada, uma redução de 9,16% na produção total dos principais grãos de verão: arroz (-1,76%); feijão (-8,82%); milho (-23,82%) e soja (-7,83%).

Trata-se de uma estimativa preliminar porque importantes culturas, como arroz e soja, apre-



Foto: Fabrice Salmeida

sentavam um baixo percentual de área colhida no período do levantamento de dados. E o avanço da colheita poderá, ou não, confirmar esses números. Além disso, a estiagem que afeta algumas regiões ainda está em curso, o que poderá causar consequências mais severas do que as registradas até o momento.

Uma análise mais detalhada das produtividades obtidas entre as regiões administrativas da Emater, até o momento, pode explicar melhor a influência do déficit hídrico registrado nas cul-

turas em andamento, uma vez que este vem ocorrendo de forma distinta, muitas vezes até mesmo dentro de um mesmo município.

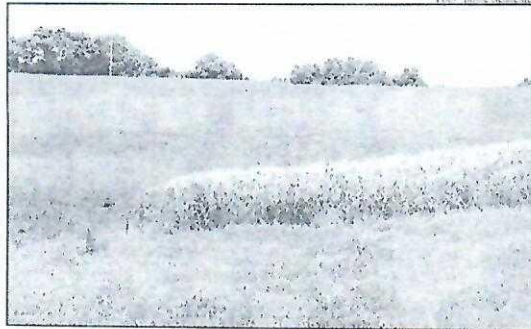
A região de Pelotas (Sul), sem dúvida, é a que vem registrando o maior impacto, com redução de 48,38% na produção de feijão, 37,49% no milho e 31,26% na soja, frente às estimativas iniciais divulgadas ainda em setembro de 2017 na Expoiner. Outras regiões também registram prejuízos dependendo da cultura.

MUNICÍPIO DE VISTA GAÚCHA - RS AVISO DE LICITAÇÃO

PREGÃO PRESENCIAL Nº 08/2018. OBJETO: Serviços de Recapagem de Pneus. JULGAMENTO: 23/03/2018 às 08:30 hs. PREGÃO PRESENCIAL Nº 09/2.018. OBJETO: Aquisição de Materiais para Iluminação Pública. JULGAMENTO: 26/03/2018 às 08:30hs. PREGÃO PRESENCIAL Nº 10/2.018. OBJETO: Aquisição de Tubos de Concreto. JULGAMENTO: 28/03/2018 às 08:30hs. LOCAL: Centro Adm. Mun., sito a Av. Nove de Maio, 1.015. INFORMAÇÕES: No Centro Adm. Mun., fone (55) 3552-1022, site www.vistagaucha-rs.com.br e e-mail compras@vistagaucha-rs.com.br. V. Gaúcha, 09/03/2018.

CELSO JOSÉ DAL CERO
Prefeito Municipal

MUNICÍPIO DE VISTA GAÚCHA - RS AVISO DE LICITAÇÃO

TOMADA DE PREÇOS Nº 03.2.018. OBJETO: Construção de Quadra Poliesportiva Coberta. JULGAMENTO: 03/04/2018 às 08:30hs. LOCAL: Centro Adm. Mun., sito a Av. Nove de Maio, 1.015. INFORMAÇÕES: No Centro Adm. Mun., fone (55) 3552-1022, site www.vistagaucha-rs.com.br e e-mail compras@vistagaucha-rs.com.br. 09/03/2018.

CELSO JOSÉ DAL CERO
Prefeito Municipal

LIGUE E FAÇA SUA
ASSINATURA

Jornal
Província

O JORNAL MAIS LIDO DA REGIÃO

3551-1877

Financiamento de Veículos

Estamos ao seu lado para você
fica mais próximo de adquirir
o veículo dos seus sonhos.

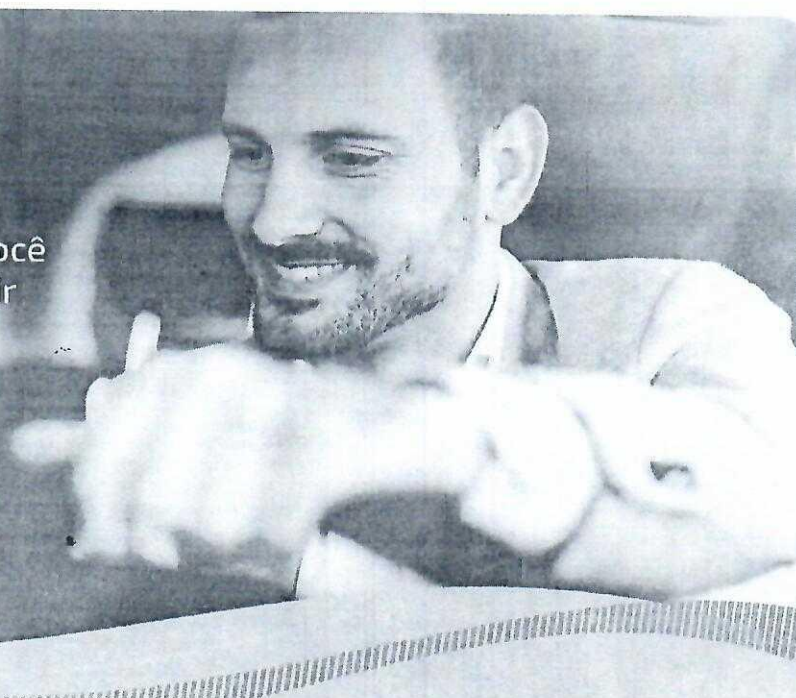

Para mais informações, consulte a sua unidade de atendimento. Verifique se o crédito convém ao seu caso, no seu orçamento. Crédito sujeito a análise e aprovação.
Sicredi Foco - 1107 41403, 403 e 404, 405 e 406, 407 e 408, 409 e 410, 411 e 412, 413 e 414, 415 e 416, 417 e 418, 419 e 420, 421 e 422, 423 e 424, 425 e 426, 427 e 428, 429 e 430, 431 e 432, 433 e 434, 435 e 436, 437 e 438, 439 e 440, 441 e 442, 443 e 444, 445 e 446, 447 e 448, 449 e 450, 451 e 452, 453 e 454, 455 e 456, 457 e 458, 459 e 460, 461 e 462, 463 e 464, 465 e 466, 467 e 468, 469 e 470, 471 e 472, 473 e 474, 475 e 476, 477 e 478, 479 e 480, 481 e 482, 483 e 484, 485 e 486, 487 e 488, 489 e 490, 491 e 492, 493 e 494, 495 e 496, 497 e 498, 499 e 500, 501 e 502, 503 e 504, 505 e 506, 507 e 508, 509 e 510, 511 e 512, 513 e 514, 515 e 516, 517 e 518, 519 e 520, 521 e 522, 523 e 524, 525 e 526, 527 e 528, 529 e 530, 531 e 532, 533 e 534, 535 e 536, 537 e 538, 539 e 540, 541 e 542, 543 e 544, 545 e 546, 547 e 548, 549 e 550, 551 e 552, 553 e 554, 555 e 556, 557 e 558, 559 e 560, 561 e 562, 563 e 564, 565 e 566, 567 e 568, 569 e 570, 571 e 572, 573 e 574, 575 e 576, 577 e 578, 579 e 580, 581 e 582, 583 e 584, 585 e 586, 587 e 588, 589 e 590, 591 e 592, 593 e 594, 595 e 596, 597 e 598, 599 e 600, 601 e 602, 603 e 604, 605 e 606, 607 e 608, 609 e 610, 611 e 612, 613 e 614, 615 e 616, 617 e 618, 619 e 620, 621 e 622, 623 e 624, 625 e 626, 627 e 628, 629 e 630, 631 e 632, 633 e 634, 635 e 636, 637 e 638, 639 e 640, 641 e 642, 643 e 644, 645 e 646, 647 e 648, 649 e 650, 651 e 652, 653 e 654, 655 e 656, 657 e 658, 659 e 660, 661 e 662, 663 e 664, 665 e 666, 667 e 668, 669 e 670, 671 e 672, 673 e 674, 675 e 676, 677 e 678, 679 e 680, 681 e 682, 683 e 684, 685 e 686, 687 e 688, 689 e 690, 691 e 692, 693 e 694, 695 e 696, 697 e 698, 699 e 700, 701 e 702, 703 e 704, 705 e 706, 707 e 708, 709 e 710, 711 e 712, 713 e 714, 715 e 716, 717 e 718, 719 e 720, 721 e 722, 723 e 724, 725 e 726, 727 e 728, 729 e 730, 731 e 732, 733 e 734, 735 e 736, 737 e 738, 739 e 740, 741 e 742, 743 e 744, 745 e 746, 747 e 748, 749 e 750, 751 e 752, 753 e 754, 755 e 756, 757 e 758, 759 e 760, 761 e 762, 763 e 764, 765 e 766, 767 e 768, 769 e 770, 771 e 772, 773 e 774, 775 e 776, 777 e 778, 779 e 780, 781 e 782, 783 e 784, 785 e 786, 787 e 788, 789 e 790, 791 e 792, 793 e 794, 795 e 796, 797 e 798, 799 e 800, 801 e 802, 803 e 804, 805 e 806, 807 e 808, 809 e 810, 811 e 812, 813 e 814, 815 e 816, 817 e 818, 819 e 820, 821 e 822, 823 e 824, 825 e 826, 827 e 828, 829 e 830, 831 e 832, 833 e 834, 835 e 836, 837 e 838, 839 e 840, 841 e 842, 843 e 844, 845 e 846, 847 e 848, 849 e 850, 851 e 852, 853 e 854, 855 e 856, 857 e 858, 859 e 860, 861 e 862, 863 e 864, 865 e 866, 867 e 868, 869 e 870, 871 e 872, 873 e 874, 875 e 876, 877 e 878, 879 e 880, 881 e 882, 883 e 884, 885 e 886, 887 e 888, 889 e 890, 891 e 892, 893 e 894, 895 e 896, 897 e 898, 899 e 900, 901 e 902, 903 e 904, 905 e 906, 907 e 908, 909 e 910, 911 e 912, 913 e 914, 915 e 916, 917 e 918, 919 e 920, 921 e 922, 923 e 924, 925 e 926, 927 e 928, 929 e 930, 931 e 932, 933 e 934, 935 e 936, 937 e 938, 939 e 940, 941 e 942, 943 e 944, 945 e 946, 947 e 948, 949 e 950, 951 e 952, 953 e 954, 955 e 956, 957 e 958, 959 e 960, 961 e 962, 963 e 964, 965 e 966, 967 e 968, 969 e 970, 971 e 972, 973 e 974, 975 e 976, 977 e 978, 979 e 980, 981 e 982, 983 e 984, 985 e 986, 987 e 988, 989 e 990, 991 e 992, 993 e 994, 995 e 996, 997 e 998, 999 e 1000.

 **Sicredi**