

OBRA: AMPLIAÇÃO - SALÃO COMUNITÁRIO LINHA PROGRESSO

PROPRIETÁRIO: PREFEITURA MUNICIPAL VISTA GAÚCHA

RESPONSÁVEL TÉCN.: FABIANA PILONETTO
CREA-SC: 105662-1

ENDEREÇO: LINHA PROGRESSO VISTA GAÚCHA
REFERÊNCIA: CORTES

DATA: NOVEMBRO/2016
ESCALA: 1/100
DESENHO: FRANCHA: 02/06

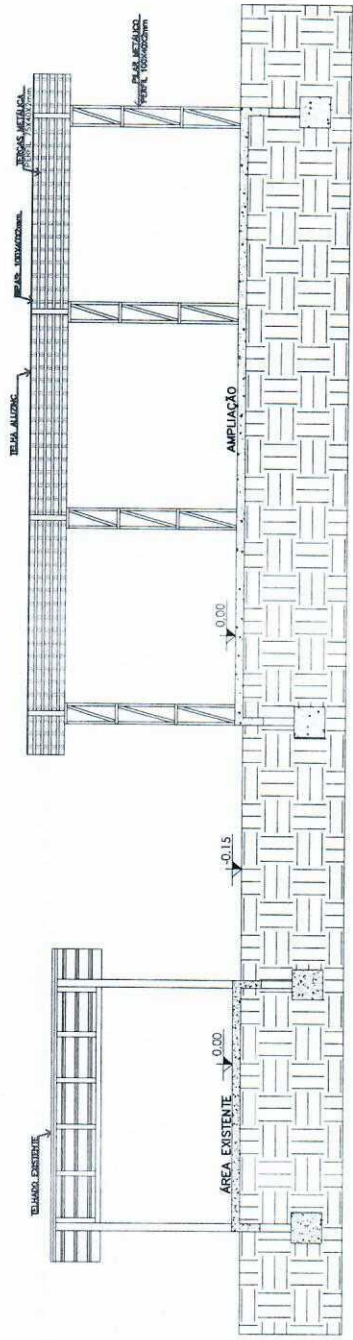

 CORTE C-C'
 ESCALA: 1/100

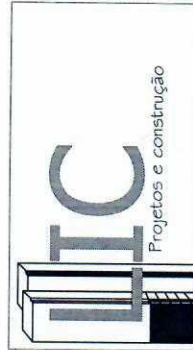

OBRA: AMPLIAÇÃO - SALÃO COMUNITÁRIO LINHA PROGRESSO

PROPRIETÁRIO: PREFEITURA MUNICIPAL VISTA GAÚCHA

RESPONSÁVEL TÉCN.: FABIANA PILONETTO
 CREA-SC: 105662-1

ENDEREÇO: LINHA PROGRESSO VISTA GAÚCHA

REFERÊNCIA: CORTE

DATA: NOVEMBRO/2016

DESENHO:

FRANCHA: 03/06

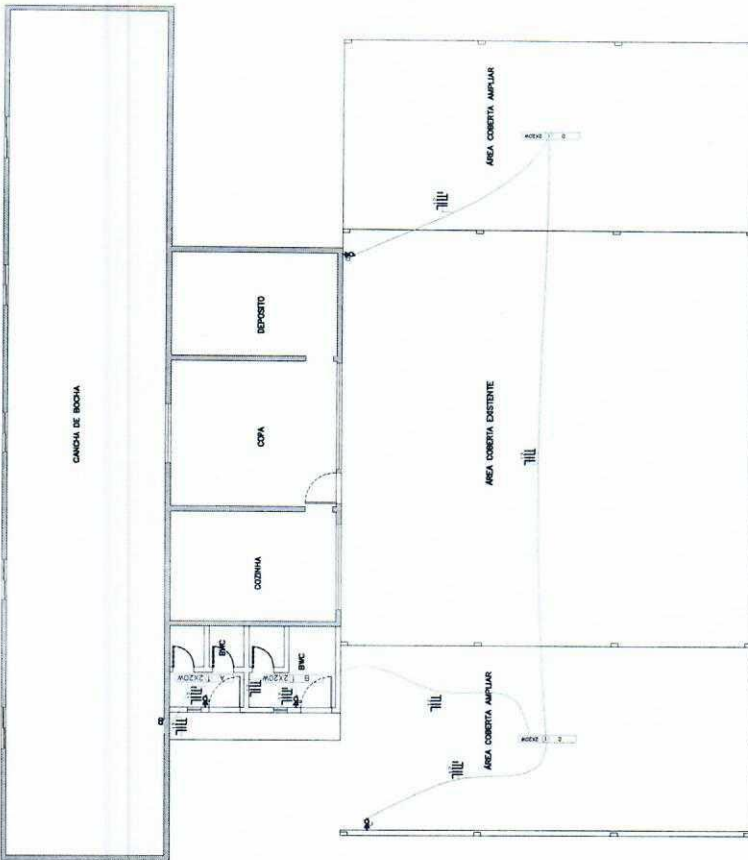

QUADRO DE CARGAS
CD 01

CD	AMBIENTE	OBSERVAÇÕES	CATEGORIA	PONTOS DE CARGA						POTÊNCIA (W)	FRANCA (A)	DISJUNTOR (A)		
				TEL	TV	ILUM	TOM	INT	OUT					
01	TODOS OS AMBIENTES	ILUMINAÇÃO	1	4	—	—	—	—	—	—	—	16	2,5	20
02	TODOS OS AMBIENTES	TOMADAS	2	—	—	—	—	—	—	—	—	400	2,5	30
TOTAL											586			

LEGENDA PONTOS ELÉTRICOS TV E TELEFONE

- ☒ Telefone h= 80 cm
- ☒ Tomada baixa h= 70 cm
- ☒ TV a cabo h= 30 cm
- ☒ TV a cabo h= 160 cm
- ☒ Tomada baixa h= 30cm
- ☒ Tomada baixa duplo h= 30cm
- ☒ Tomada média h= 80 cm
- ☒ Tomada média duplo h= 80 cm
- ☒ Tomada média h= 120 cm
- ☒ Tomada média duplo h= 120 cm
- ☒ Tomada média h= 110 cm
- ☒ Interruptor simples com 1 tecla h= 120 cm
- ☒ Ponto de energia/ Arandela h= 210 cm
- ☒ Tomada média alta h= 160 cm
- ☒ Tomada média alta duplo h= 180 cm
- ☒ Tomada alta h= 220
- ☒ Tomada para Internet h= 40 cm
- ☒ Ponto de energia para internet h= 120 cm
- ☒ Grupo de distribuição central h= 120cm
- ☒ Interfone na parede h= 120cm
- ☒ Interruptor paralelo com 2 teclas h= 80 cm
- ☒ Interruptor paralelo com 3 teclas h= 120 cm
- ☒ Interruptor paralelo com 2 teclas h= 120 cm
- ☒ Interruptor paralelo com 1 tecla h= 120 cm
- ☒ Interruptor simples com 2 teclas h= 120 cm
- ☒ Ponto de energia/ Arandela h= 170 cm

PLANTA DE INSTALAÇÕES ELÉTRICAS
ESCALA: 1/150



LHC
Projetos e construção

OBRA: AMPLIAÇÃO - SALÃO COMUNITÁRIO LINHA PROGRESSO

PROPRIETÁRIO: PREFEITURA MUNICIPAL VISTA GAUCHA

RESPONSÁVEL TÉCN.: FABIANA PILONETTO
CREA-SC:105662-1

ENDEREÇO: LINHA PROGRESSO VISTA GAUCHA

REFERÊNCIA: PLANTA DE INSTALAÇÕES ELÉTRICAS

DATA: NOVEMBRO/2016

ESCALA: 1/150

DESENHO: FRANCHA: 05/06

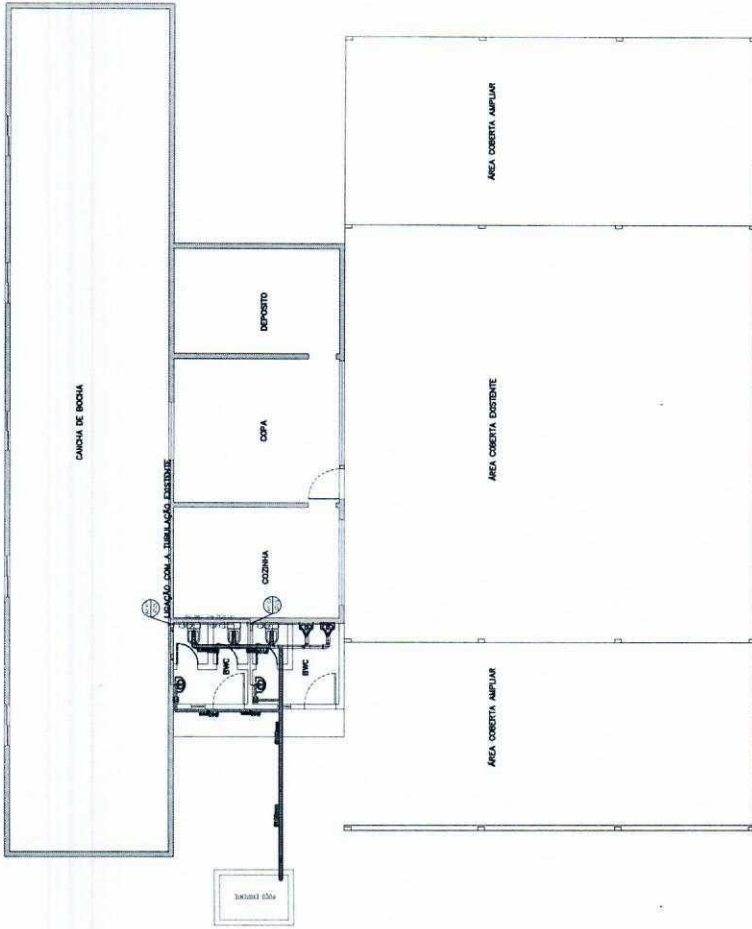

	Caixa de inspeção		Tubulação água fria pelo chão
	Tubulação esgoto sanitário		Tubulação água fria
	Caixa sifonada		Coluna de água fria
	Caixa de Gordura		Coluna de alimentação
	Tubo de Queda		Registro de Gaveta
	Coluna de Ventilação		Registro de Gaveta
	Água Pluvial		Calha



OBRA: AMPLIAÇÃO - SALÃO COMUNITÁRIO LINHA PROGRESSO

PROPRIETÁRIO: _____

RESPONSÁVEL TÉCNICO: FABIANA PILONETTO
CREA-SC: 105662-1

ENDEREÇO: LINHA PROGRESSO VISTA GAÚCHA

REFERÊNCIA: PLANTA DE INSTALAÇÕES HIDROSSANITÁRIAS

DATA: NOVEMBRO/2016

DESENHO: _____

FRANCHA: 06/06

ESCALA: 1/150

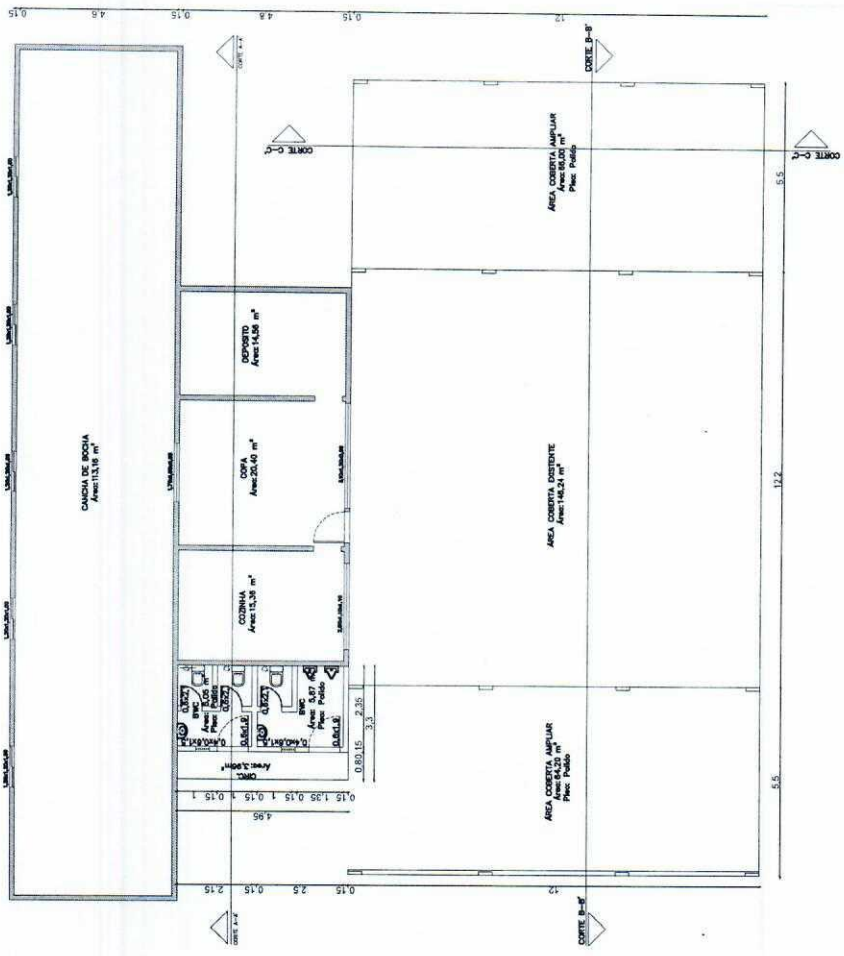

LEGENDA	
	ÁREA COBERTA AMPLIAR
	ÁREA COBERTA AMPLIAR

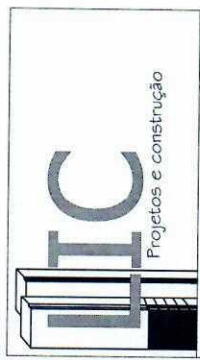

OBRA:	AMPLIAÇÃO - SALÃO COMUNITÁRIO LINHA PROGRESSO
PROPRIETÁRIO:	PREFEITURA MUNICIPAL VISTA GAÚCHA
RESPONSÁVEL TÉCN.:	FABIANA PILONETTO CREA-SC: 1.05662-1
ENDEREÇO:	LINHA PROGRESSO VISTA GAÚCHA
REFERÊNCIA:	PLANTA HIDROSSANITÁRIO
DATA:	NOVEMBRO/2016
ESCALA:	1/150
DESENHO:	
FRANCHA:	01/06

 PLANTA BAIXA
 ESCALA: 1/150