

# Parlamentares destinam verbas ao HSA

Editoria Local

Os deputados federais Darcísio Perondi (PMDB-RS) e Govatti Filho (PP-RS) encaminharam, por meio de emendas parlamentares, R\$ 300 mil e R\$ 100 mil, respectivamente, ao Hospital de Tenente Portela (HSA), de Tenente Portela.

De acordo com a assessoria do deputado do PP do Rio Grande do Sul, a verba já foi empenhada e será destinada a aquisição de equipamentos para suprir as necessidades hospitalares e proporcionar melhorias no atendimento aos pacientes. — A satisfação em saber que o nosso trabalho pode melhorar a vida das pessoas é o que nos impulsiona a querer fazer mais, e essa divulgação reforça nosso compromisso com a transparência das ações legislativas — ressaltou Govatti Filho.

Já os R\$ 300 mil oriundos do deputado Darcísio Perondi são do Fundo Nacional de Saúde para estruturação de unidades de atenção especializada, do Orçamento Geral da União de 2016. O montante será aplicado na compra de equipamentos para o HSA.

A assessoria do parlamentar do PMDB afirmou que o empenho do recurso significa que os projetos apresentados foram aprovados pelo governo federal e o dinheiro já foi reservado. Para

as outras instituições filantrópicas e comunitárias no meu estado. Agora vou trabalhar para que os recursos sejam liberados o mais rápido possível pelo governo, pois essas instituições não po-



Valor destinado pelos deputados federais soma R\$ 400 mil

Darcísio Perondi, a saúde é o bem maior do ser humano e deve ser sempre a prioridade número um dos políticos. — Fico feliz, nesses tempos de crise política, econômica, moral e ética, em contribuir para amenizar as dificuldades financeiras por que passa, não só o Hospital de Tenente Portela, mas mu-

dem esperar — completou o peemedebista.

No caso da emenda de R\$ 100 mil, a direção do HSA deverá assinar os documentos pertinentes junto a Divisão de Convênios e Gestão (DICON), do ministério da Saúde, para então dar início ao processo licitatório.

# Temas ligados a eleição municipal são abordados em reunião da Amuceleiro

Editoria Local

A Associação dos Municípios da Região Ceileiro (Amuceleiro) reuniu prefeitos, vice-prefeitos, secretários municipais e assessores jurídicos, em uma assembleia geral ordinária que

que apontará os novos mandatariais municipais. Temas como, propaganda eleitoral, financiamento de campanha, prestação de contas, condutas vedadas e fechamento de contas, foram detalhados durante a apresentação. Ainda foi aberto espaço para que as lideranças regionais tirassem suas dúvidas pertinentes a esse período eleitoral, que exige bastante cuidado e cautela, principalmente daqueles que buscarão a permanência em seus cargos eleivos.

O presidente da Amuceleiro e prefeito de Três Passos, João Carlos Hickmann, destacou a presença do advogado Gládimir Chieles nos encontros promovidos pela Associação, sempre repassando importantes informações na área jurídica. — É um ano ágil e muitas condutas que são permitidas em outros períodos, este ano são vedadas. Para os futuros candidatos, é fundamental o conhecimento dessas vedações e da legislação vigente — ponderou João Carlos Hickmann.



Foto: Divulgação/Amuceleiro

Explicações foram feitas pelo advogado Gládimir Chieles, da Consultoria de Direito Público de Porto Alegre tratou sobre o encerramento de mandato e período eleitoral. A reunião ocorreu na sede da entidade, em Três Passos, no último dia 30. Na oportunidade, o advogado Gládimir Chieles, da Consultoria em Direito Público de Porto Alegre, explicou sobre as novas regras que irão reger o pleito de outubro.

# Coordenadoria Regional do PDT promove Reunião de Trabalho em Tenente Portela

Editoria Local

A Coordenadoria Regional do PDT Itiberê Osório promoverá uma Reunião de Trabalho neste sábado, com início às 09 horas, no Clube Recreativo Comercial.

O secretário da Executiva Estadual de sigla, deputado Gilmar Sossella, destaca a importância da participação dos filiados da Região Ceileiro no encontro. — Todos os companheiros devem comparecer no evento que reunirá importan-

tes lideranças do partido e reforçará ainda mais nossa atuação — frisou Gilmar Sossella. A Reunião de Trabalho deverá ter a presença do senador Lasier Martins e do presidente do Diretório Estadual do PDT, deputado federal Darci Pompeu de Mattos.

A programação prevê debates sobre a mobilização regional e preparação para as eleições municipais deste ano e uma palestra sobre o cenário político e econômico do país, ministrada pelo senador Lasier Martins.

INFORMATIVO

# Câmara Municipal de Veredores

Tenente Portela - RS



SÍNTESE DA SESSÃO EXTRAORDINÁRIA REALIZADA NO DIA 04/07/2016.

Reuniram-se os Veredores da Câmara Municipal de Veredores de Tenente Portela, às treze horas e trinta minutos, em Sessão Extraordinária, realizada no dia 04 de julho de 2016, com as seguintes presenças: Vereador Presidente ITOMAR ORTOLAN/PMDB Vereadora Secretária: CRISTIANE FEYTH/PP e Veredores: RUBENS ANTONIO MARRONI FURNI/PP, CLAUDENIR SCHERER/PT, EDUARDO JOSÉ BARELLA FERRARI/PT, JOÃO ANTÔNIO GHELLER/PMDB, ROSANGELA FORNARI/PMDB, LUIS CLAUDIR DOS SANTOS/PDT e MARCIA MUELLER MEDEIROS/PDT. Havendo número legal de Veredores em Plenário, a Presidência em nome de Deus abriu os trabalhos, saudou os Veredores e o público presente. Em seguida passou para discussão e votação dos projetos constantes na pauta da sessão:

Projetos discutidos e votados:

Projeto de Lei do Poder Legislativo nº 04/2016 de Autoria do Ver. João Antônio Gheller: Dispõe sobre denominação de via pública e dá outras providências. Este projeto foi aprovado por unanimidade de votos.

Projeto de Lei do Poder Executivo nº 25/2016: Autoriza a concessão de auxílio financeiro a Comunidade Indígena do Guarita de Tenente Portela e dá outras providências. Este projeto foi aprovado por unanimidade de votos.

Projeto de Lei do Poder Executivo nº 26/2016: Autoriza o custeio de despesas com a realização do XXII Jogos Rurais Sol e Sol e dá outras providências. Este projeto foi aprovado por unanimidade de votos.

Projeto de Lei do Poder Executivo nº 27/2016: Autoriza o custeio de despesas com a 7ª Edição da Festa do Colono e Motorista, que será realizada no Centro Recreativo Familiar da Paróquia Nossa Senhora Aparecida, no dia 24 de Julho de 2016 e dá outras providências. Este projeto foi aprovado por unanimidade de votos.

Projeto de Lei do Poder Executivo nº 28/2016: Cria o Anexo I - Atribuições dos Cargos em Comissão e Funções Gratificadas da Lei Municipal nº 902, de 27 de Junho de 2001, que cria o quadro de cargos e funções públicas da Empresa Pública Rádio Municipal, estabelece o Plano de Carreira dos Servidores e dá outras providências. Este projeto foi aprovado por unanimidade de votos.

Projeto de Lei do Poder Executivo nº 29/2016: Inclui dispositivo na LDO, autoriza a abertura de crédito especial e dá outras providências. Este projeto foi aprovado por unanimidade de votos.

Projeto de Lei do Poder Executivo nº 30/2016: Autoriza o repasse de ajuda de custo para a Sociedade Cultural e Beneficente Moto Clube Bronko de Tenente Portela/RS e dá outras providências. Este projeto foi aprovado por unanimidade de votos.

Por fim,

Nada mais havendo para a presente Sessão, a Presidência agradeceu a presença de todos e em nome de Deus encerrou os trabalhos.

Assessoria da Presidência da Câmara de Veredores de Tenente Portela, em 05 de Julho de 2016. Você ainda poderá acessar o site [www.camaraportela.com.br](http://www.camaraportela.com.br) para obter mais informações do Legislativo Municipal de Tenente Portela e também ouvir ao vivo a transmissão das Sessões.

Prefeitura Municipal de Vista Gaúcha - RS

Aviso de Licitação

PREGÃO PRESENCIAL Nº 015/2016.

OBJETO: Aquisição de combustíveis.

DATA E HORA DO JULGAMENTO: 20/07/2016 às 08h30min.

LOCAL: Centro Administrativo Municipal, sito a Avenida Nove de Maio, nº 1.015.

INFORMAÇÕES: Maiores informações poderão ser obtidas no Centro Administrativo Municipal, sito a Avenida Nove de Maio, 1.015, pelo telefone (55) 3552 1022, no horário das 08h00min às 11h30min e das 13h00min às 17h30min, site [www.vistagaucha-rs.com.br](http://www.vistagaucha-rs.com.br) e ainda pelo e-mail [compras@vistagaucha-rs.com.br](mailto:compras@vistagaucha-rs.com.br).

Vista Gaúcha, RS, 07 de Julho de 2016.

Claudemir José Localelli  
Prefeito Municipal

**EMPREITEIRA**  
De Gustavo Antoniloli

Contratação de pessoas para trabalhar nos pomares de maça em Vacaria e Bom Jesus

Fone: (55) 9673 3830



**MUNICÍPIO DE GAURAMA**

**EDITAL Nº 054/2016 - PREGÃO PRESENCIAL**  
Objeto: Contratação de Empresa para o fornecimento de internet para Escola Municipal de Educação Infantil Criança Feliz. **Abertura:** 20/07/2016, às 14h00min. **Local:** Prédio Administrativo da Prefeitura Municipal de Gaurama. Maiores informações e cópia do Edital poderão ser obtidas na Secretaria de Administração, junto à Prefeitura Municipal de Gaurama, pelo telefone (54) 3391-1200, em horário de expediente ou pelo site [www.gaurama.rs.gov.br](http://www.gaurama.rs.gov.br).  
Gaurama-RS, 07 de julho de 2016.  
**GILMAR JOSÉ SACCOMORI** - Prefeito Municipal

**TODO INTERIOR DO ESTADO**

Professores, câmaras, editais, concursos, tribunais arbitrais, universidades, hospitais, repórteres, advogados, SAA, tabeliães, cartórios e escritórios advocatícios.

**PRECISAM PUBLICAR SEUS EDITAIS?**

**CONTATE**  
**95 9968-8343**  
[elaine.kittaus@zerohora.com.br](mailto:elaine.kittaus@zerohora.com.br)



**Obituário**

**Ator Guilherme Karam morre no Rio de Janeiro**

**HUMORISTA ESTAVA INTERNADO** havia cerca de dois anos devido à síndrome de Machado-Joseph, doença rara que compromete a coordenação motora

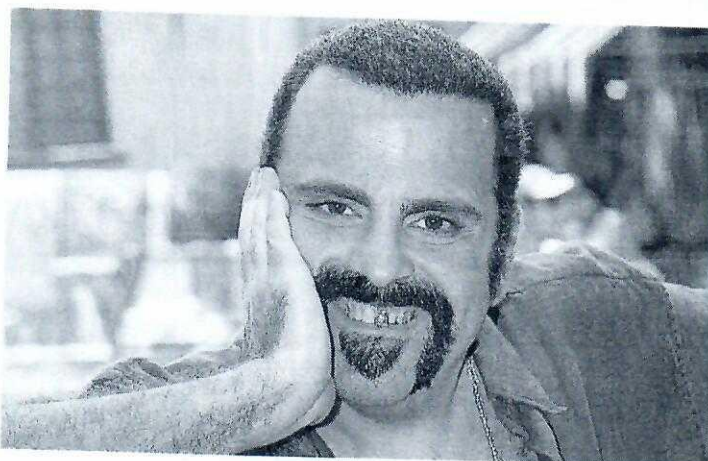

JULIO MACHADO JUNIOR, AGENCIA O GLOBO, RIO

Último trabalho do artista foi em 2005, na novela "América", da TV Globo

**M**orreu ontem o ator Guilherme Karam, conhecido principalmente por papéis cômicos na TV e no cinema. Ele tinha 58 anos e estava internado havia cerca de dois anos no Hospital Naval Marçílio Dias, no Rio de Janeiro. Karam sofria de uma rara doença neurológica e hereditária conhecida como síndrome de Machado-Joseph, que compromete a coordenação motora.

Além dele, a mãe e os dois irmãos morreram em decorrência da complicação. Sua irmã mais nova também foi diagnosticada com a síndrome.

Nascido na capital fluminense em 1957, ele construiu sua carreira na TV por papéis marcados pelo humor, atuando em mais de 10 novelas e minisséries.

O ator começou a trajetória ar-

tística no teatro, tendo participado do chamado besteiro - denominação de um conjunto de espetáculos que surgiram no fim dos anos 1970 e que eram marcados pelo humor *nonsense*. Em 1988, nos palcos cariocas, chegou a contracenar com Miguel Falabella na peça *As sereias da Zona Sul*.

Karam ingressou na televisão com a novela *Partido alto* (1984), de Gloria Perez e Aginaldo Silva, na TV Globo. Na emissora, foi figurante constante nas tramas de Gloria - também atuou em *Explode coração* (1995), *O clone* (2002) e *América*, seu último trabalho, em 2005. Trabalhou ainda na extinta TV Manchete, como em *Dona Beija e Tudo ou nada*, ambas de 1986.

Seus personagens mais conhecidos, porém, surgiram na *TV pirata*, da Globo, em dos mais importantes capítulos do humor brasileiro na TV. No programa, ele

eternizou figuras como Zeca Bordoad, que assumia o estereótipo do cafejete consagrado na década de 1970 e que apresentava a TV Macho, o capanga Gronopoulos, mistura high tech de Corcunda de Notre-Dame e Nosferatu, e Comandante Klink, personagem durão, porém, amoroso.

O ator fez papéis ainda no cinema. Sua primeira participação foi em *Tudo bem* (1978), de Arnaldo Jabor. Mas sua atuação mais conhecida foi como o vilão *Baixo Astral*, um ser demoníaco que vivia em esgotos, na produção infantojuvenil *Super Xuxa contra Baixo Astral* (1988).

Ele filmava *América* como o personagem Geraldito quando começou a sentir os primeiros sintomas da doença. Karam era filho de Alfredo Karam, almirante e ministro da Marinha no governo João Figueiredo.

As informações publicadas nesta seção são gratuitas e devem ser enviadas à Redação com nome, endereço, número da identidade do remetente e telefone para contato. **E-mail: [obituario@zerohora.com.br](mailto:obituario@zerohora.com.br)**

**VIVA O PRESENTE, MAS PLANEJANDO O FUTURO.**  
FAÇA UM PLANO ANTECIPADO.

Av. Prof. Oscar Pereira, 584 - Porto Alegre/RS - Atendimento 24h: 0800 51 2624



**ORAÇÃO DOS AFLITOS**

Atleta se viu a Virgem Maria ao pé da cruz.  
Atleta me vejo. Valei-me minha mãe de Jesus.  
Confio em Deus com todas as minhas forças por isso peço que ilumine meus caminhos.  
Conceda-me a graça que tanto desejo.  
Faça o pedido e mande publicar no 3º dia. Observe o que acontecerá no 4º dia. Agradece

**CONVITE PARA MISSA DE 7ª DIA**

Regina (esposa), Ricardo e Cláudia (filhos), Letícia (nora), Carlos (genro), netos e demais familiares do querido e muito amado  
**Dr. Darcy Consalter**  
Agradecemos as manifestações de pesar recebidas e convidamos para a missa de 7º dia, a ser celebrada dia 9 de julho de 2016, às 18h30min na Paróquia Santa Flora, Rua Santa Flora, 1143 - Porto Alegre, 8 de julho de 2016.

**PREFEITO MUNICIPAL DE SÃO DOMINGOS DO SUL-RS**  
**EDITAL DE CHAMAMENTO PÚBLICO Nº 02/2016**

O Prefeito Municipal de SÃO DOMINGOS DO SUL - RS comunica a todos os interessados que no dia 11 de agosto de 2016, às 08h e 30min estará recebendo as propostas para Aquisição de Produtos Alimentícios da Agricultura Familiar para Merenda Escolar, através da **Leilão Edital de Chamamento Público Nº 02/2016**. Informações pelo fone (54) 33491300 e cópia do edital no site [www.saudomingosdosul.rs.gov.br](http://www.saudomingosdosul.rs.gov.br)

São Domingos do Sul, 07 de julho de 2016  
**DOMINGOS SCARTEZZINI** - Prefeito Municipal

**MUNICÍPIO DE VISTA GAÚCHA - RS**  
**AVISO DE LICITAÇÃO**  
**PREGÃO PRESENCIAL Nº 015/2016**

**OBJETO:** Aquisição de combustíveis. **DATA E HORA DO JULGAMENTO:** 20/07/2016, às 08h30min. **LOCAL:** Centro Administrativo Municipal, sito a Avenida Nove de Maio nº 1.015. **INFORMAÇÕES:** Maiores informações poderão ser obtidas no Centro Administrativo Municipal, sito na Av. Nove de Maio, 1.015, pelo telefone 55 3552-1022, no horário das 8h às 11h30min e das 13h às 17h30min, site [www.vistagaucha.rs.com.br](http://www.vistagaucha.rs.com.br) e ainda pelo e-mail [compras@vistagaucha.rs.com.br](mailto:compras@vistagaucha.rs.com.br)

São Domingos do Sul, 07 de julho de 2016  
**CLAUDEMIR JOSÉ LOCATELLI** - Prefeito Municipal

**ESTADO DO RIO GRANDE DO SUL - MUNICÍPIO DE MIRAGUAI**  
**AVISO DE LICITAÇÃO: Tomada de Preço nº 01/2016**

**OBJETO:** Contratação de empresa especializada para a prestação de serviços técnicos profissionais de assessoria técnica e consultoria nas áreas contábil, administrativa e operacional com atendimento personalizado presencial de no mínimo 06 (seis) horas semanais com dois técnicos. Julgamento às **14h30min** do dia **25 de julho de 2016**. Maiores informações junto ao setor de licitações da prefeitura pelo telefone (55) 3554-1005. MIRAGUAI - RS, 05 de julho de 2016.

**Alencar Júlio Gross** - Prefeito Municipal

**Município de Lagoa Bonita do Sul/RS**  
**PREGÃO PRESENCIAL DE**  
**REGISTRO DE PREÇOS Nº 09/2016**

**OBJETO:** registro de preço para futuras aquisições medicamentos para a Secretaria Municipal de Saúde e Desenvolvimento Humano. **DIAS:** 20 de julho de 2016, às 09 horas, término do recebimento e abertura das propostas e dia 27 de julho de 2016, às 9 horas, início dos lances verbais. **LOCAL:** sala de reuniões da Prefeitura Municipal. Maiores informações na Prefeitura Municipal de Lagoa Bonita do Sul, na Avenida José Luchese, 1199, ou pelo telefone: (51) 3616-4107, ou pelo site: [www.lagoabonita.rs.gov.br](http://www.lagoabonita.rs.gov.br).

Lagoa Bonita do Sul, 08 de julho de 2016.

**Departamento de Água e Esgotos de Bagé-DAEB**  
**EDITAL DE LICITAÇÃO**  
**PREGÃO ELETRÔNICO Nº 09/2016**

O Departamento de Água e Esgotos de Bagé-DAEB torna público que, no dia 25 de julho de 2016, às 09h, será realizada a licitação na modalidade Pregão Eletrônico, do tipo **MENOR PREÇO**, pelas condições estabelecidas no presente edital e seus anexos, para aquisição de **RETROSCAVADEIRA**. Informações pelo telefone (53) 32407800 - Ramal 208 ou pelo e-mail: [licitacoes@daeb.com.br](mailto:licitacoes@daeb.com.br).

**Antônio Kival Fagundes Parera**  
Diretor Geral do Daeb

**ESTADO DO RIO GRANDE DO SUL - MUNICÍPIO DE NOVO CABRAIS**  
**EDITAL DE LEILÃO Nº 001/2016**

LEODEGAR RODRIGUES, Prefeito Municipal de NOVO CABRAIS, Estado do Rio Grande do Sul, no uso de suas atribuições legais e de conformidade com a Lei Federal Nº 666 de 21 de junho de 1953 e as alterações posteriores, torna público, para conhecimento dos interessados que, às 10:00 horas do dia 03(três) do mês de Agosto de 2016, nas dependências do LÉILÃO PÚBLICO de Bem de Propriedade do Município, conforme discriminação: **LOTE Nº 01:** Motoroladora Fiat Atis, Rímoldi, RK 400B 4x2, potência de 82 hp, 2010/2010 - RENAVAM 00203287827 - Placa IQR-9657; **LOTE Nº 02:** Retroscavadeira Automóvel CELTA/GM 5 portas - 2003/2004 - Potência 70 CV - Cor BRANCA - Código RENAVAM 00812050304 - Placa ALD-7285; **LOTE Nº 03:** Automóvel VW PARATI CL - 1993/1993 - Potência 75 CV - Cor BRANCA - Código RENAVAM 00608788350 - Placa IAT-7946; **LOTE Nº 04:** Automóvel FIAT/PALIO FIRE ECONOMY - 2011/2012 - Potência 75 CV - Cor BRANCA - Código RENAVAM 00345113091 - Placa ISG-0563; **LOTE Nº 05:** Caminhão/basculante GMC/12.170 - 1999/1999 - Potência 172 CV - Cor BRANCA - Código RENAVAM 00714001934 - Placa ICE-3858; **LOTE Nº 06:** Automóvel VW/GOL CL - 1994/1994 - Potência 82 CV - Cor BRANCA - Código RENAVAM 62454840 - Placa ICE-3858; **LOTE Nº 07:** Automóvel VW/GOL - 1998/1999 - Potência 55 CV - Cor PRETA - Código RENAVAM 704567032 - Placa CNN-4813; **LOTE Nº 08:** Automóvel FIAT/PALIO EX FLEX - 2006/2007 - Potência 66 CV - Cor AZUL - Código RENAVAM 00887393365 - Placa INE-0930; **LOTE Nº 09:** Chassi inferior de caminhão basculante com dois eixos; **LOTE Nº 10:** Escrivã de metal; **LOTE Nº 11:** Camisa Ginecológica; **LOTE Nº 12:** Mesa de escritório; **LOTE Nº 13:** Mesa de escritório; **LOTE Nº 14:** Mesa de escritório; **LOTE Nº 15:** Mesa de escritório; **LOTE Nº 16:** Mesa de escritório; **LOTE Nº 17:** Mesa de escritório; **LOTE Nº 18:** Mesa de escritório; **LOTE Nº 19:** Mesa de escritório; **LOTE Nº 20:** Mesa de escritório; **LOTE Nº 21:** Mesa de escritório; **LOTE Nº 22:** Mesa de escritório; **LOTE Nº 23:** Mesa de escritório; **LOTE Nº 24:** Mesa de escritório; **LOTE Nº 25:** Mesa de escritório; **LOTE Nº 26:** Mesa de escritório; **LOTE Nº 27:** Mesa de escritório; **LOTE Nº 28:** Mesa de escritório; **LOTE Nº 29:** Mesa de escritório; **LOTE Nº 30:** Mesa de escritório; **LOTE Nº 31:** Mesa de escritório; **LOTE Nº 32:** Mesa de escritório; **LOTE Nº 33:** Mesa de escritório; **LOTE Nº 34:** Mesa de escritório; **LOTE Nº 35:** Mesa de escritório; **LOTE Nº 36:** Mesa de escritório; **LOTE Nº 37:** Mesa de escritório; **LOTE Nº 38:** Mesa de escritório; **LOTE Nº 39:** Mesa de escritório; **LOTE Nº 40:** Mesa de escritório; **LOTE Nº 41:** Mesa de escritório; **LOTE Nº 42:** Mesa de escritório; **LOTE Nº 43:** Mesa de escritório; **LOTE Nº 44:** Mesa de escritório; **LOTE Nº 45:** Mesa de escritório; **LOTE Nº 46:** Mesa de escritório; **LOTE Nº 47:** Mesa de escritório; **LOTE Nº 48:** Mesa de escritório; **LOTE Nº 49:** Mesa de escritório; **LOTE Nº 50:** Mesa de escritório; **LOTE Nº 51:** Mesa de escritório; **LOTE Nº 52:** Mesa de escritório; **LOTE Nº 53:** Mesa de escritório; **LOTE Nº 54:** Mesa de escritório; **LOTE Nº 55:** Mesa de escritório; **LOTE Nº 56:** Mesa de escritório; **LOTE Nº 57:** Mesa de escritório; **LOTE Nº 58:** Mesa de escritório; **LOTE Nº 59:** Mesa de escritório; **LOTE Nº 60:** Mesa de escritório; **LOTE Nº 61:** Mesa de escritório; **LOTE Nº 62:** Mesa de escritório; **LOTE Nº 63:** Mesa de escritório; **LOTE Nº 64:** Mesa de escritório; **LOTE Nº 65:** Mesa de escritório; **LOTE Nº 66:** Mesa de escritório; **LOTE Nº 67:** Mesa de escritório; **LOTE Nº 68:** Mesa de escritório; **LOTE Nº 69:** Mesa de escritório; **LOTE Nº 70:** Mesa de escritório; **LOTE Nº 71:** Mesa de escritório; **LOTE Nº 72:** Mesa de escritório; **LOTE Nº 73:** Mesa de escritório; **LOTE Nº 74:** Mesa de escritório; **LOTE Nº 75:** Mesa de escritório; **LOTE Nº 76:** Mesa de escritório; **LOTE Nº 77:** Mesa de escritório; **LOTE Nº 78:** Mesa de escritório; **LOTE Nº 79:** Mesa de escritório; **LOTE Nº 80:** Mesa de escritório; **LOTE Nº 81:** Mesa de escritório; **LOTE Nº 82:** Mesa de escritório; **LOTE Nº 83:** Mesa de escritório; **LOTE Nº 84:** Mesa de escritório; **LOTE Nº 85:** Mesa de escritório; **LOTE Nº 86:** Mesa de escritório; **LOTE Nº 87:** Mesa de escritório; **LOTE Nº 88:** Mesa de escritório; **LOTE Nº 89:** Mesa de escritório; **LOTE Nº 90:** Mesa de escritório; **LOTE Nº 91:** Mesa de escritório; **LOTE Nº 92:** Mesa de escritório; **LOTE Nº 93:** Mesa de escritório; **LOTE Nº 94:** Mesa de escritório; **LOTE Nº 95:** Mesa de escritório; **LOTE Nº 96:** Mesa de escritório; **LOTE Nº 97:** Mesa de escritório; **LOTE Nº 98:** Mesa de escritório; **LOTE Nº 99:** Mesa de escritório; **LOTE Nº 100:** Mesa de escritório; **LOTE Nº 101:** Mesa de escritório; **LOTE Nº 102:** Mesa de escritório; **LOTE Nº 103:** Mesa de escritório; **LOTE Nº 104:** Mesa de escritório; **LOTE Nº 105:** Mesa de escritório; **LOTE Nº 106:** Mesa de escritório; **LOTE Nº 107:** Mesa de escritório; **LOTE Nº 108:** Mesa de escritório; **LOTE Nº 109:** Mesa de escritório; **LOTE Nº 110:** Mesa de escritório; **LOTE Nº 111:** Mesa de escritório; **LOTE Nº 112:** Mesa de escritório; **LOTE Nº 113:** Mesa de escritório; **LOTE Nº 114:** Mesa de escritório; **LOTE Nº 115:** Mesa de escritório; **LOTE Nº 116:** Mesa de escritório; **LOTE Nº 117:** Mesa de escritório; **LOTE Nº 118:** Mesa de escritório; **LOTE Nº 119:** Mesa de escritório; **LOTE Nº 120:** Mesa de escritório; **LOTE Nº 121:** Mesa de escritório; **LOTE Nº 122:** Mesa de escritório; **LOTE Nº 123:** Mesa de escritório; **LOTE Nº 124:** Mesa de escritório; **LOTE Nº 125:** Mesa de escritório; **LOTE Nº 126:** Mesa de escritório; **LOTE Nº 127:** Mesa de escritório; **LOTE Nº 128:** Mesa de escritório; **LOTE Nº 129:** Mesa de escritório; **LOTE Nº 130:** Mesa de escritório; **LOTE Nº 131:** Mesa de escritório; **LOTE Nº 132:** Mesa de escritório; **LOTE Nº 133:** Mesa de escritório; **LOTE Nº 134:** Mesa de escritório; **LOTE Nº 135:** Mesa de escritório; **LOTE Nº 136:** Mesa de escritório; **LOTE Nº 137:** Mesa de escritório; **LOTE Nº 138:** Mesa de escritório; **LOTE Nº 139:** Mesa de escritório; **LOTE Nº 140:** Mesa de escritório; **LOTE Nº 141:** Mesa de escritório; **LOTE Nº 142:** Mesa de escritório; **LOTE Nº 143:** Mesa de escritório; **LOTE Nº 144:** Mesa de escritório; **LOTE Nº 145:** Mesa de escritório; **LOTE Nº 146:** Mesa de escritório; **LOTE Nº 147:** Mesa de escritório; **LOTE Nº 148:** Mesa de escritório; **LOTE Nº 149:** Mesa de escritório; **LOTE Nº 150:** Mesa de escritório; **LOTE Nº 151:** Mesa de escritório; **LOTE Nº 152:** Mesa de escritório; **LOTE Nº 153:** Mesa de escritório; **LOTE Nº 154:** Mesa de escritório; **LOTE Nº 155:** Mesa de escritório; **LOTE Nº 156:** Mesa de escritório; **LOTE Nº 157:** Mesa de escritório; **LOTE Nº 158:** Mesa de escritório; **LOTE Nº 159:** Mesa de escritório; **LOTE Nº 160:** Mesa de escritório; **LOTE Nº 161:** Mesa de escritório; **LOTE Nº 162:** Mesa de escritório; **LOTE Nº 163:** Mesa de escritório; **LOTE Nº 164:** Mesa de escritório; **LOTE Nº 165:** Mesa de escritório; **LOTE Nº 166:** Mesa de escritório; **LOTE Nº 167:** Mesa de escritório; **LOTE Nº 168:** Mesa de escritório; **LOTE Nº 169:** Mesa de escritório; **LOTE Nº 170:** Mesa de escritório; **LOTE Nº 171:** Mesa de escritório; **LOTE Nº 172:** Mesa de escritório; **LOTE Nº 173:** Mesa de escritório; **LOTE Nº 174:** Mesa de escritório; **LOTE Nº 175:** Mesa de escritório; **LOTE Nº 176:** Mesa de escritório; **LOTE Nº 177:** Mesa de escritório; **LOTE Nº 178:** Mesa de escritório; **LOTE Nº 179:** Mesa de escritório; **LOTE Nº 180:** Mesa de escritório; **LOTE Nº 181:** Mesa de escritório; **LOTE Nº 182:** Mesa de escritório; **LOTE Nº 183:** Mesa de escritório; **LOTE Nº 184:** Mesa de escritório; **LOTE Nº 185:** Mesa de escritório; **LOTE Nº 186:** Mesa de escritório; **LOTE Nº 187:** Mesa de escritório; **LOTE Nº 188:** Mesa de escritório; **LOTE Nº 189:** Mesa de escritório; **LOTE Nº 190:** Mesa de escritório; **LOTE Nº 191:** Mesa de escritório; **LOTE Nº 192:** Mesa de escritório; **LOTE Nº 193:** Mesa de escritório; **LOTE Nº 194:** Mesa de escritório; **LOTE Nº 195:** Mesa de escritório; **LOTE Nº 196:** Mesa de escritório; **LOTE Nº 197:** Mesa de escritório; **LOTE Nº 198:** Mesa de escritório; **LOTE Nº 199:** Mesa de escritório; **LOTE Nº 200:** Mesa de escritório; **LOTE Nº 201:** Mesa de escritório; **LOTE Nº 202:** Mesa de escritório; **LOTE Nº 203:** Mesa de escritório; **LOTE Nº 204:** Mesa de escritório; **LOTE Nº 205:** Mesa de escritório; **LOTE Nº 206:** Mesa de escritório; **LOTE Nº 207:** Mesa de escritório; **LOTE Nº 208:** Mesa de escritório; **LOTE Nº 209:** Mesa de escritório; **LOTE Nº 210:** Mesa de escritório; **LOTE Nº 211:** Mesa de escritório; **LOTE Nº 212:** Mesa de escritório; **LOTE Nº 213:** Mesa de escritório; **LOTE Nº 214:** Mesa de escritório; **LOTE Nº 215:** Mesa de escritório; **LOTE Nº 216:** Mesa de escritório; **LOTE Nº 217:** Mesa de escritório; **LOTE Nº 218:** Mesa de escritório; **LOTE Nº 219:** Mesa de escritório; **LOTE Nº 220:** Mesa de escritório; **LOTE Nº 221:** Mesa de escritório; **LOTE Nº 222:** Mesa de escritório; **LOTE Nº 223:** Mesa de escritório; **LOTE Nº 224:** Mesa de escritório; **LOTE Nº 225:** Mesa de escritório; **LOTE Nº 226:** Mesa de escritório; **LOTE Nº 227:** Mesa de escritório; **LOTE Nº 228:** Mesa de escritório; **LOTE Nº 229:** Mesa de escritório; **LOTE Nº 230:** Mesa de escritório; **LOTE Nº 231:** Mesa de escritório; **LOTE Nº 232:** Mesa de escritório; **LOTE Nº 233:** Mesa de escritório; **LOTE Nº 234:** Mesa de escritório; **LOTE Nº 235:** Mesa de escritório; **LOTE Nº 236:** Mesa de escritório; **LOTE Nº 237:** Mesa de escritório; **LOTE Nº 238:** Mesa de escritório; **LOTE Nº 239:** Mesa de escritório; **LOTE Nº 240:** Mesa de escritório; **LOTE Nº 241:** Mesa de escritório; **LOTE Nº 242:** Mesa de escritório; **LOTE Nº 243:** Mesa de escritório; **LOTE Nº 244:** Mesa de escritório; **LOTE Nº 245:** Mesa de escritório; **LOTE Nº 246:** Mesa de escritório; **LOTE Nº 247:** Mesa de escritório; **LOTE Nº 248:** Mesa de escritório; **LOTE Nº 249:** Mesa de escritório; **LOTE Nº 250:** Mesa de escritório; **LOTE Nº 251:** Mesa de escritório; **LOTE Nº 252:** Mesa de escritório; **LOTE Nº 253:** Mesa de escritório; **LOTE Nº 254:** Mesa de escritório; **LOTE Nº 255:** Mesa de escritório; **LOTE Nº 256:** Mesa de escritório; **LOTE Nº 257:** Mesa de escritório; **LOTE Nº 258:** Mesa de escritório; **LOTE Nº 259:** Mesa de escritório; **LOTE Nº 260:** Mesa de escritório; **LOTE Nº 261:** Mesa de escritório; **LOTE Nº 262:** Mesa de escritório; **LOTE Nº 263:** Mesa de escritório; **LOTE Nº 264:** Mesa de escritório; **LOTE Nº 265:** Mesa de escritório; **LOTE Nº 266:** Mesa de escritório; **LOTE Nº 267:** Mesa de escritório; **LOTE Nº 268:** Mesa de escritório; **LOTE Nº 269:** Mesa de escritório; **LOTE Nº 270:** Mesa de escritório; **LOTE Nº 271:** Mesa de escritório; **LOTE Nº 272:** Mesa de escritório; **LOTE Nº 273:** Mesa de escritório; **LOTE Nº 274:** Mesa de escritório; **LOTE Nº 275:** Mesa de escritório; **LOTE Nº 276:** Mesa de escritório; **LOTE Nº 277:** Mesa de escritório; **LOTE Nº 278:** Mesa de escritório; **LOTE Nº 279:** Mesa de escritório; **LOTE Nº 280:** Mesa de escritório; **LOTE Nº 281:** Mesa de escritório; **LOTE Nº 282:** Mesa de escritório; **LOTE Nº 283:** Mesa de escritório; **LOTE Nº 284:** Mesa de escritório; **LOTE Nº 285:** Mesa de escritório; **LOTE Nº 286:** Mesa de escritório; **LOTE Nº 287:** Mesa de escritório; **LOTE Nº 288:** Mesa de escritório; **LOTE Nº 289:** Mesa de escritório; **LOTE Nº 290:** Mesa de escritório; **LOTE Nº 291:** Mesa de escritório; **LOTE Nº 292:** Mesa de escritório; **LOTE Nº 293:** Mesa de escritório; **LOTE Nº 294:** Mesa de escritório; **LOTE Nº 295:** Mesa de escritório; **LOTE Nº 296:** Mesa de escritório; **LOTE Nº 297:** Mesa de escritório; **LOTE Nº 298:** Mesa de escritório; **LOTE Nº 299:** Mesa de escritório; **LOTE Nº 300:** Mesa de escritório; **LOTE Nº 301:** Mesa de escritório; **LOTE Nº 302:** Mesa de escritório; **LOTE Nº 303:** Mesa de escritório; **LOTE Nº 304:** Mesa de escritório; **LOTE Nº 305:** Mesa de escritório; **LOTE Nº 306:** Mesa de escritório; **LOTE Nº 307:** Mesa de escritório; **LOTE Nº 308:** Mesa de escritório; **LOTE Nº 309:** Mesa de escritório; **LOTE Nº 310:** Mesa de escritório; **LOTE Nº 311:** Mesa de escritório; **LOTE Nº 312:** Mesa de escritório; **LOTE Nº 313:** Mesa de escritório; **LOTE Nº 314:** Mesa de escritório; **LOTE Nº 315:** Mesa de escritório; **LOTE Nº 316:** Mesa de escritório; **LOTE Nº 317:** Mesa de escritório; **LOTE Nº 318:** Mesa de escritório; **LOTE Nº 319:** Mesa de escritório; **LOTE Nº 320:** Mesa de escritório; **LOTE Nº 321:** Mesa de escritório; **LOTE Nº 322:** Mesa de escritório; **LOTE Nº 323:** Mesa de escritório; **LOTE Nº 324:** Mesa de escritório; **LOTE Nº 325:** Mesa de escritório; **LOTE Nº 326:** Mesa de escritório; **LOTE Nº 327:** Mesa de escritório; **LOTE Nº 328:** Mesa de escritório; **LOTE Nº 329:** Mesa de escritório; **LOTE Nº 330:** Mesa de escritório; **LOTE Nº 331:** Mesa de escritório; **LOTE Nº 332:** Mesa de escritório; **LOTE Nº 333:** Mesa de escritório; **LOTE Nº 334:** Mesa de escritório; **LOTE Nº 335:** Mesa de escritório; **LOTE Nº 336:** Mesa de escritório; **LOTE Nº 337:** Mesa de escritório; **LOTE Nº 338:** Mesa de escritório; **LOTE Nº 339:** Mesa de escritório; **LOTE Nº 340:** Mesa de escritório; **LOTE Nº 341:** Mesa de escritório; **LOTE Nº 342:** Mesa de escritório; **LOTE Nº 343:** Mesa de escritório; **LOTE Nº 344:** Mesa de escritório; **LOTE Nº 345:** Mesa de escritório; **LOTE Nº 346:** Mesa de escritório; **LOTE Nº 347:** Mesa de escritório; **LOTE Nº 348:** Mesa de escritório; **LOTE Nº 349:** Mesa de escritório; **LOTE Nº 350:** Mesa de escritório; **LOTE Nº 351:** Mesa de escritório; **LOTE Nº 352:** Mesa de escritório; **LOTE Nº 353:** Mesa de escritório; **LOTE Nº 354:** Mesa de escritório; **LOTE Nº 355:** Mesa de escritório; **LOTE Nº 356:** Mesa de escritório; **LOTE Nº 357:** Mesa de escritório; **LOTE Nº 358:** Mesa de escritório; **LOTE Nº 359:** Mesa de escritório; **LOTE Nº 360:** Mesa de escritório; **LOTE Nº 361:** Mesa de escritório; **LOTE Nº 362:** Mesa de escritório; **LOTE Nº 363:** Mesa de escritório; **LOTE Nº 364:** Mesa de escritório; **LOTE Nº 365:** Mesa de escritório; **LOTE Nº 366:** Mesa de escritório; **LOTE Nº 367:** Mesa de escritório; **LOTE Nº 368:** Mesa de escritório; **LOTE Nº 369:** Mesa de escritório; **LOTE Nº 370:** Mesa de escritório; **LOTE Nº 371:** Mesa de escritório; **LOTE Nº 372:** Mesa de escritório; **LOTE Nº 373:** Mesa de escritório; **LOTE Nº 374:** Mesa de escritório; **LOTE Nº 375:** Mesa de escritório; **LOTE Nº 376:** Mesa de escritório; **LOTE Nº 377:** Mesa de escritório; **LOTE Nº 378:** Mesa de escritório; **LOTE Nº 379:** Mesa de escritório; **LOTE Nº 380:** Mesa de escritório; **LOTE Nº 381:** Mesa de escritório; **LOTE Nº 382:** Mesa de escritório; **LOTE Nº 383:** Mesa de escritório; **LOTE Nº 384:** Mesa de escritório; **LOTE Nº 385:** Mesa de escritório; **LOTE Nº 386:** Mesa de escritório; **LOTE Nº 387:** Mesa de escritório; **LOTE Nº 388:** Mesa de escritório; **LOTE Nº 389:** Mesa de escritório; **LOTE Nº 390:** Mesa de escritório; **LOTE Nº 391:** Mesa de escritório; **LOTE Nº 392:** Mesa de escritório; **LOTE Nº 393:** Mesa de escritório; **LOTE Nº 394:** Mesa de escritório; **LOTE Nº 395:** Mesa de escritório; **LOTE Nº 396:** Mesa de escritório; **LOTE Nº 397:** Mesa de escritório; **LOTE Nº 398:** Mesa de escritório; **LOTE Nº 399:** Mesa de escritório; **LOTE Nº 400:** Mesa de escritório; **LOTE Nº 401:** Mesa de escritório; **LOTE Nº 402:** Mesa de escritório; **LOTE Nº 403:** Mesa de escritório; **LOTE Nº 404:** Mesa de escritório; **LOTE Nº 405:** Mesa de escritório; **LOTE Nº 406:** Mesa de escritório; **LOTE Nº 407:** Mesa de escritório; **LOTE Nº 408:** Mesa de escritório; **LOTE Nº 409:** Mesa de escritório; **LOTE Nº 410:** Mesa de escritório; **LOTE Nº 411:** Mesa de escritório; **LOTE Nº 412:** Mesa de escritório; **LOTE Nº 413:** Mesa de escritório; **LOTE Nº 414:** Mesa de escritório; **LOTE Nº 415:** Mesa de escritório; **LOTE Nº 416:** Mesa de escritório; **LOTE Nº 417:** Mesa de escritório; **LOTE Nº 418:** Mesa de escritório; **LOTE Nº 419:** Mesa de escritório; **LOTE Nº 420:** Mesa de escritório; **LOTE Nº 421:** Mesa de escritório; **LOTE Nº 422:** Mesa de escritório; **LOTE Nº 423:** Mesa de escritório; **LOTE Nº 424:** Mesa de escritório; **LOTE Nº 425:** Mesa de escritório; **LOTE Nº 426:** Mesa de escritório; **LO**